

KawAi

「愛」のあるまち

広報かわい 2021.10

特集

歩いて、感じて、見つけて

馬見散歩

TOPICS

●頭と体を動かし健康に

連載企画

●「KawAi Time travel」馬見と豆山

50
th

河合町町制施行
50周年

●今月の表紙 馬見丘陵公園



頭と体を動かし健康に

「健康寿命」という言葉をご存じですか？日常生活に制限のない健康的な毎日を送ることができる期間のことを言います。いつまでも元気に暮らしたいと願うのはみんな同じ。健康に長生きするために大切なことを紹介します。

趣味を持つ

趣味を持って毎日楽しむことは、ストレスをためず自分らしい生活を送ることにつながり、心身の健康に良い効果があります。

元気なうちは健康づくりの大切さに気が付きにくいもの。健康づくりを継続することで、生き生きと暮らしていく未来につながります。

健康づくり

自分の体を知る

病気になるってから病院に行くのではなく、定期的に健診を受けましょう。早期発見早期治療が大切です。

笑うと免疫力が高まります。ぜひ意識して笑う生活を送ってください。

笑う

趣味



工芸の部【銀賞】

木野村 由比子 さん
「和紙染葡萄文扁壺」



コメント

「長く作陶を続けていますが、なかなか納得のいく作品が出来ません。陶芸はとても奥が深いです。」

洋画の部【銅賞】

松下 八重子 さん
「我が家の葡萄畑」



コメント

「コロナ禍で家にこもりがちですが、創作中は他のことを考えずに集中できます。」

第50回シニア県展 (奈良県高齢者美術展)

9月3日から8日に奈良県文化会館で開催され、河合町から出展された4名の方が受賞されました。

洋画の部【佳作】

藤原 龍太郎 さん
「傍観の壁」



コメント

「これからの活動の励みになります。」

書の部【佳作】

岸田 ひろみ さん
「ジャン・コクトーの詩より」



※2年連続の受賞です。

体操・運動



しゃきつと教室

「しゃきつと教室」は、健康維持と仲間づくりを目的に、おおむね60歳以上の方を対象に、週1回各地域で実施さ

れています。ひとりではなかなか続けられない運動も、みんなとおしゃべりしながら楽しく続けられるようです。今回は薬井集会所にお邪魔しました。薬井のしゃきつと教室は始まって4年、女性ばかりです。みんなで「次はこれよ」と声を掛け合いながら進め、皆さんの仲の良さを感じます。激しい運動ではないけれど、じわっと汗がにじんできます。いつも参加さ

れている方は「しゃきつと教室に参加するようになって坂道が苦じゃなくなった」や「みんなとおしゃべりしたくて来るの」と話してくださいました。約1時間、体を動かし最後はみんなで消毒とお片付け。「また来週ね」と帰られました。



ラジオ体操(表彰)

ラジオ体操も町内の各地域で行われています。6時半からのNHKラジオ体操に合わせていたり、地域で時間を決め行っていたりさまざまです。夏休みには、スタンプカードを持った子どもたちが参加する地域も！ラジオ体操の種類、知ってますか？

第一：曲げる、伸ばす、まわす、そらす、とぶなど誰でもできる
第二：体をきたえ、筋力強化！第一に比べると第二は運動量は多い



楽健教室

保健センターが実施している「楽健運動」。中央公民館で月1〜2回、毎年5月から12月に実施しています。参加されているのは60歳代から80歳代の方が多いですが、申し込みは年齢問わずどなたでも随時受けています。激しい運動ではありません。音楽に合わせて、楽しく運動しながら心身のリフレッシュしませんか。



7月には10年以上、ラジオ体操の指導員をされている横谷公孝さん（高塚台2）が、ラジオ体操の普及向上に多大な功績があったと認められ表彰されました。横谷さんは馬見丘陵公園ラジオ体操の会の代表をし、「雨の日も皆さんが来てくれるから」と毎日実施されています。



1 まずはラジオ体操



2 次はストレッチ



ひざを曲げずにつま先をタッチ



筋を伸ばして

3 棒を使った運動



棒を持ち右へ左へ



棒をひねって

4 最後はコグニサイズ



リズムカルに ステップ踏んで(頭と体を使います)

健康



国保

受けなきゃ損!

特定健康診査のメリット

生活習慣病は自覚症状がないまま進行する恐れがあります。毎年の受診で体の変化を確認しましょう!

受診のメリット

- 令和3年度は無料で受診することができます!
- 生活習慣病は自覚症状がないまま進行する恐れがあります。毎年の受診で体の変化を確認しましょう!
- 生活習慣病を早期発見・早期治療することは、医療費を抑えることにも繋がります!
- 特定健康診査の受診後、メタボリックシンドローム(内臓脂肪症候群)の予防が必要な方には「特定保健指導利用券」を送付します。特定保健指導は、医師、保健師や健康づくり等の専門家が生活改善プランを一緒に考えます!

● 受診方法

医療機関(奈良県医師会会員の医療機関)に予約し、受診してください。対象者には「特定健康診査受診券」を送付しています。紛失された場合は、お問い合わせください。

● 実施期間

令和4年1月31日(月)まで

● お問い合わせ

住民福祉課 ☎内線165

※くわしくはホームページで確認してください。



後期

75歳以上の方の健康診査

生活習慣病を早期発見し、必要に応じて治療を受けていただくために実施しています。受診を希望される方は期間内に受けてください。

● 実施期間

11月30日(月)まで

● 対象

後期高齢者医療被保険者

● 費用

500円

● お問い合わせ

保健センター ☎56-6006



国保

人間ドック・

脳ドック受診料の助成

皆さんの健康管理や病気の早期発見のため、人間ドック・脳ドック費用の助成事業を実施します。



詳細

いずれかの検診で、次の全ての条件に該当する方(P E T検査のみは除く)

- ①受診時に継続して1年以上国保に加入している方
- ②受診時に満40歳以上75歳未満の方
- ③申請日に国保税を完納している世帯(納期到来分)
- ④国保で実施する特定健診を受診していない方
- ⑤受診結果を特定健診の資料として使用することに同意いただける方
- ⑥受診結果を特定健診を受診したとみなして、オンライン資格確認システムに連携することに同意いただける方

対象者

助成金額

2万円(2万円未満の場合はその額)

必要なもの

被保険者証、銀行口座のわかるもの(受診者名義)、印鑑、受診結果表、領収書

問い合わせ

住民福祉課 内線161

アレっ子ファミリーミーティング ～河合のまち貸します事業～

9月5日(日)、国保中央病院アレルギー専門医である中農昌子先生を迎え、食物アレルギー治療についての講演会を「河合のまち貸します事業」を活用して開催しました。

コロナ禍でも何とか開催したいという主催者の熱意と工夫により、オンラインでの開催でしたが、アレルギーに悩む保護者だけでなく、保育や学校関係者、医療関係者など合わせて約40名の参加があり、アレルギーについての学びと悩みの共有ができたことに大好評をいただきました。



100歳おめでとうございます

今年度100歳を迎える7名の方へ、町長からお祝いメッセージとお祝いの品を贈りました。

今年度も、新型コロナウイルス感染防止のため訪問してお祝いを申し上げることはできませんが、

皆さまのご健勝をお祈り申し上げます。



「河合町老連女性部」全国老人クラブ連合会表彰活動賞 受賞

河合町老人クラブ連合会女性部が表彰された活動内容は、「世代間及び既存団体との交流～協力活動」です。

新しいことを始める、新たに会員を増やすことが難しいコロナ禍ですが、会員と会員でない人で協力しあったら、できることがたくさんありました。河合町高齢者作品展では、会員以外の人たちも多く参加できるよう、制作の段階から展示・展覧まで、皆で活動し楽しむ企画となりました。

遺族会とは命の大切さを伝える活動をし、身体障害者協会の実技体験や研修会にも参加。今年は小学校に手縫い雑巾を寄贈しました。会員の持ち味はさまざまなところで活かされます。





かずひとくんの

やれる！ことから



河合町長 きよはらかずひとくん

「いま、この町に何が一番必要か」をモットーに
改革や事業化を進めています。

☑まちを元気にするサイクル



ファシリティーマネジメント

公共施設の再編

今あるモノを有効活用！



令和3年3月で閉校した旧河合第一
三小学校の施設を活用して、まず、
中央公民館や中央体育館を移転した
上で、町の活性化の拠点として整備
していきます。

皆さまの意見や希望を盛り込ん
で、公民館・体育館・高機能防災拠
点など、町民が多世代にわたり利用
できる魅力ある複合施設とするた
め、令和3年度は調査計画予算を組
み、スピード感をもって取組んでい
きます。

教育のまち

教育のまち河合町をめざし、きめ
細やかな学習環境を整えるために、
教育予算に重点配分しました。

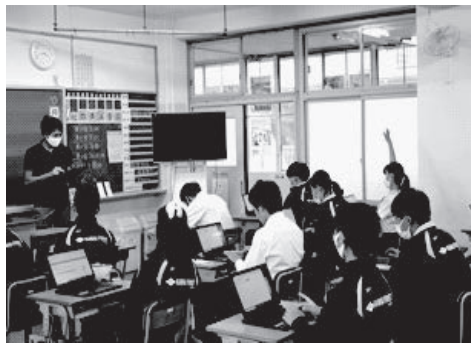

☆政府決定に先駆けて35人学級を完
全実施

☆GIGAスクール構想の実現、

校内LAN整備

一人一台タブレットの導入

☆ICT支援員の設置

☆すな丸未来塾

教育と子育ての支援メニューと
して、9月から放課後などの学
習支援がはじまりました！

子育て環境の充実

令和2年度に開園したかがやきの
森こども園が、自然豊かな環境の中
で教育・保育を行うことが出来る絶
好の立地であることで好評を博し、
定員を満たしていることは、子育て
世代のニーズに答えられていると自
負しています。

令和2年10月設置の子育て世代包
括支援センターでは子育てに関する
あらゆることについて、ワンストップ
で対応しています。

財政健全化

全国ワーストクラスの河合町の財
政事情を立て直すべく、令和元年度
の予算執行から様々な工夫をしてい
ます。

☆給与カットの継続

☆公共施設の電力入札の実施

☆奈良県との合同勉強会の開催

来月11号では、令和2年度の決算
報告をする予定です。



新教育長就任

10月1日、新河合町教育委員会教育長誕生！



現場経験を活かして、課題解決に向けてリーダーシップを発揮してほしい！（町長）



教育長 清原正泰

これからのリーダーは「引っ張っていく」ことだけではなく「寄り添いながら」共感力を高めることが重要！（教育長）



町長 清原和人

町長・教育長対談

町長 学校現場経験者の教育長は随分久しぶりです。私自身も教育現場出身ですが、常に私が言っている「人に優しい町 人情あふれる温かい町」それを子どもたちの未来に残していくため、「やれることからやる！」をモットーに、子どもも教師もゆったりした環境で過ごせるよう国に先駆けて小学校は35人学級を今年から実現しました。

教育長 県教育委員会から生徒指導で河合町に関わってから校長として赴任して12年以上が経ちました。とにかくコミュニケーションが大切です。子ども、同僚、保護者、行政と、コミュニケーションの中から解決の糸口が見つかるものです。時代が変わるように、教育行政も変わっていかねばなりません。そのためにも、学校教育、家庭教育、社会教育が、連携を図り、自分たちの住む町の未来のために、どのような教育施策が有効なのかをしっかりと考え、実行することが大切です。子どもたちのために「教育は別」ではなく、行政と繋がることで課題解決していきたいと思えます。

町長 第一小学校校長時代、目の前にあるのに遠かった第一中学校が、清原校長の赴任で近いものになりました。学校組織の要である人材育成にも期待しています。

教育長 今なお、先が見えない情勢の中で河合町の明るい未来を見据えたときに、私の役割・使命は、町民の安心・安全を最優先に考えながら、子どもをはじめ、すべての世代の「学びを保障すること」であると感じています。次代を担う子どもたちの豊かな心身や町民一人一人の夢や志を育むため、学校、家庭、地域、行政がしっかりと連携で

きるよう、全力で取り組みます。町民の皆さまにもご支援ご協力を賜りますよう心からお願い申し上げます。

【清原正泰教育長の経歴】

天理大学体育学部を卒業後、奈良県教育委員会学校教育課指導主事を経て、平成21年4月に河合第一中学校長、平成27年4月からは河合町教育委員会教育総務課指導主事などを歴任。令和3年10月1日に河合町教育委員会教育長に就任。

竹林 信也 前教育長

退任のあいさつ



平成25年度に就任以来「スピード感を持って」をモットーに、学校施設等の耐震化、各教室へのエアコン設置、第二小学校の大規模改修、小学校統合、GIGAスクール構想等の町教育行政に取り組んで参りました。町の明るい未来に期待を込めて、退任のあいさつといたします。8年6か月に渡り、多大なるご協力をありがとうございました。

こんなに便利！すな丸号

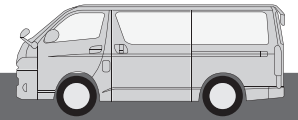

すな丸号（町内巡回ワゴン）は、住民の皆様の買い物、通院や公共施設などへの日常生活の基礎となる移動手段として無料でご利用いただけます。豆山の郷を発着点として河合町内を4つのルートに分けて1日5便運行しています。

たとえば

お買い物に行きたいけれど移動手段が…（中山台・ご夫婦）

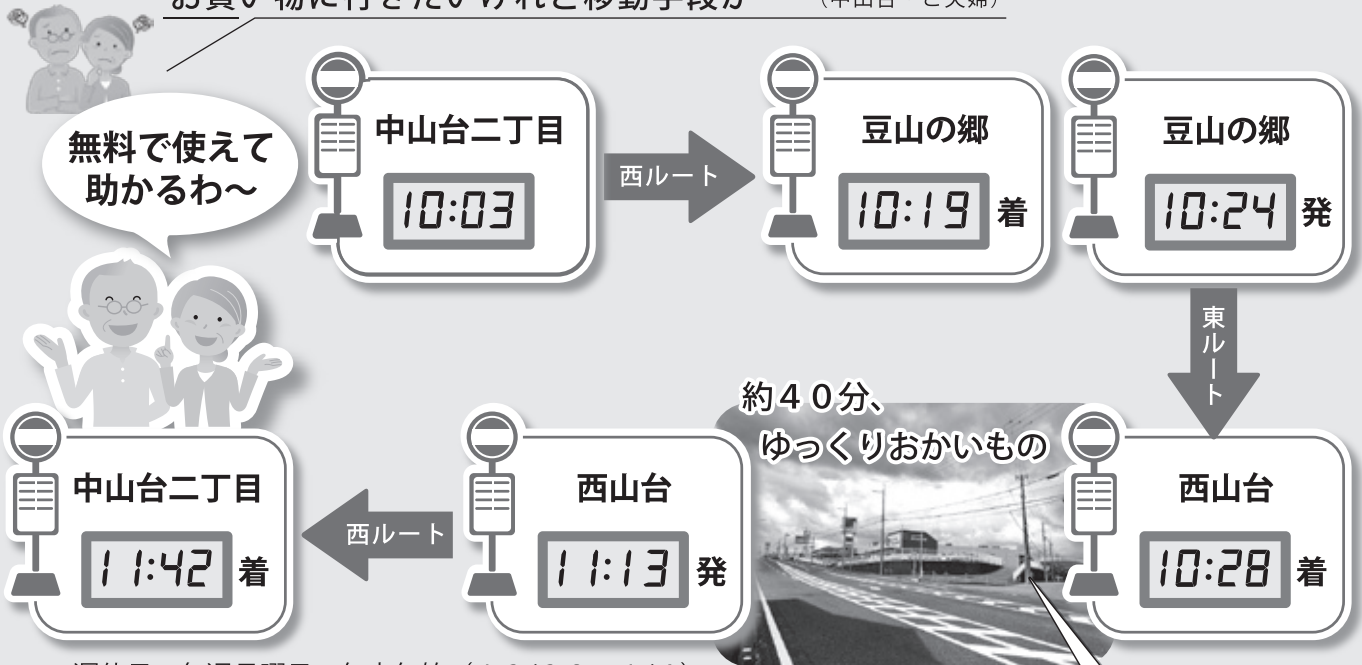

※運休日：毎週月曜日・年末年始（12/28～1/4）

「すな丸号」運行ルート

※佐味田川駅・西山台については、すべてのルートで乗降車できます。

1号車		2号車	
南ルート	北ルート	東ルート	西ルート
豆山の郷	豆山の郷	豆山の郷	豆山の郷
池部駅（役場前）	西山台	西山台	西山台
池部	佐味田川駅	佐味田川駅	佐味田川駅
西山台	奥池駐車場	西穴闇児童公園	高塚台二丁目集会所
佐味田川駅	丸山古墳	城古北口	大輪田
佐味田北口	御幸橋	城古	星和台一丁目
佐味田（屯所前）	泉台集会所	川保田	薬井東口
馬見丘陵公園前	泉台西口	長楽東口	薬井集会所
山坊集会所	城内	長楽公民館	中山台二丁目
池部駅（役場前）	大城橋	城古南口	中山田池公園
豆山の郷	西之岡	大塚台	まほろばホール
—	大輪田駅	穴闇世代交流センター	高塚台郵便局
—	赤田池公園	池部駅（役場前）	久美ヶ丘中央公園
—	月谷公園	豆山の郷	久美ヶ丘東公園
—	広瀬台公園	—	池部駅（役場前）
—	豆山の郷	—	豆山の郷



すな丸が目印だよ

すな丸号の停留所

すな丸号の時刻表や、
くわしい内容は右の二
次元コードのリンクか
らご覧ください。



●問い合わせ

管財課 ☎内線 226・229

第41回全国高等学校クイズ選手権優勝！

町内にある全国有数の進学校、西大和学園クイズ研究会（部員約20名）島本雪野さん（高3）、釣井勇貴さん（高3）、柴田侑一郎さん（高2）の3名が、第41回全国高等学校クイズ選手権で優勝！！

なんと！彼らは西大和学園進学のために河合町や近くに引っ越してきたという猛者たち。

強豪ぞろいの県内予選を勝ち抜き、全国大会では1問間違えたら敗退という緊張感の中、全国3,000校の頂点に立たれました。おめでとうございます！



柴田さん 釣井さん 島本さん

G  D
CYCLING

Let's ポタリング

～河合のまち貸します事業～



町内のコースを探索し、地域の新しい発見や自転車活用の理解を深めるサイクリングイベントを実施します。町内を走行しますので、交通事故防止にご協力をお願いします。

今年は、河合町の「御墳印帖」プロジェクトを踏まえて、自転車でお散歩します！安全走行伴走は、奈良県サイクリング協会指導員が行います。走行後に奈良県栄養士会スポーツ栄養士によるスポーツ栄養ミニ講座もあります。

- とき 11月7日(日)
午前9時30分～午後1時30分
(受付：午前9時～) ※小雨決行
- 集合場所 まほろばホール
- 対象 1人で自転車に乗れる方
※18歳未満の方は保護者の同意書が必要
- 定員 15名(定員になり次第締切)
- 参加費 20歳以上：1,000円
(JSA奈良登録・NCA会員500円)
小学生～19歳：500円
※小学生未満無料

- 締め切り 11月3日(水)
- 申し込み 下記いずれかの方法でお申し込みください。
 - ・FAX 32-4717
 - ・メール seiwarinrin@gmail.com
 - ・HP(二次元コード)



- 問い合わせ 西和サイクルツーリズムの会(担当：中島)
☎080-6188-7260
メール seiwarinrin@gmail.com
- ※参加される方は新型コロナウイルス感染症対策を徹底してください。
- ※新型コロナウイルス感染症拡大防止等により公共施設が休館となった場合は、中止となります。



馬見散歩

緑のシャワーが気持ちいい、馬見丘陵公園。歩いて、感じて、見つけて、ハッピー！



四季折々の色彩が楽しめる緑道は、マイナスイオンがたっぷり。

ナガレ山古墳 (Nagareyama Kofun) 12
結びの広場 (Musubi no Hiroba) 11
上池 (Uwanoike) 10
倉塚古墳 (Kuraizuka Kofun) 10
別所下古墳 (Betsukoshimo Kofun) 10
古墳の丘 (Kofun no Oka) 10
下池 (Shimoike) 10
乙女山古墳 (Onnyama Kofun) 10
ススキの丘 (Suzuki no Oka) 10
カフェレストラン (Cafe Restaurant) 8
彩りの広場 (Iroiro no Hiroba) 8
集いの広場 (Atsumai no Hiroba) 8
大型テント (Large Tent) 8
砂場 (Sand Pit) 9
噴水 (Fountain) 9
前池 (Maenoike) 9
池上古墳 (Ikejima Kofun) 9
カリオンの丘 (Carion no Oka) 13
一本松古墳 (Ippinmatsu Kofun) 13
この木の名前は? (What is the name of this tree?) 13
お腹も大満足♥ (Big satisfaction) 8
この時期の彩りの広場は120種類ものダリアが。顔の大きさほどのダリアに驚き! (This season's Iroiro no Hiroba has 120 types of dahlias. I'm surprised by the dahlias that are as big as faces!) 7
このポコポコはなに!? (What are these pocky-pocky things!) 9
緑の下の力持ち (The strength under the green) 9
ちびっこ大満足! (Little ones are satisfied!) 9
入口から約1キロの緑道は「1300年の道」。奈良の1300年の歴史を刻んだタイルがたくさん埋め込まれています。散歩と共に歴史を辿ってみてください。 (The green path from the entrance is about 1 km and is called "1300 Years Path". Tiles engraved with the history of Nara 1300 years ago are embedded here. Please follow the history while walking.) 3
ここが緑道入口! 駅から1分! (This is the entrance to the green path! 1 minute from the station!) 1
石畳にハート! (Heart on the stone path!) 1
帽子つきのどんぐりさん! (Acorn with a hat!) 3
大型遊具は一日中遊べて子どもたちに大人気! (Large play equipment is popular with children all day long!) 9



ももこがかわいいコキア! 丘一面紅葉しています♥



カフェレストランで、ちょっと休憩...



この時期の彩りの広場は120種類ものダリアが。顔の大きさほどのダリアに驚き!

色づく季節 花いっぱい!

さあ、秋晴れの馬見丘陵公園へ!

心も体もリフレッシュ!

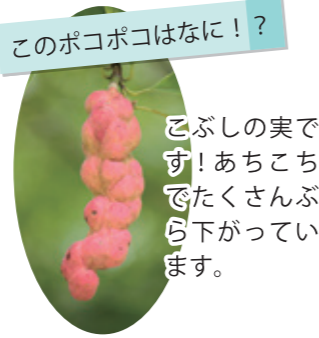

このポコポコはなに!?



緑の下の力持ち 馬見丘陵公園の花は、イベントに見るとなるように時期を逆算して、町内で苗を育てられています♥



ちびっこ大満足! 大型遊具は一日中遊べて子どもたちに大人気!



帽子つきのどんぐりさん!



新規入園募集

●入園申込書配布

とき 月～金曜日
午前9時～午後5時（祝日を除く）

ところ 子育て支援課、出張所

【町外保育園への通園を希望の方】

●入園申込書の配布・受付は河合町ですが、受付期間が市町村により異なるため、希望する保育園がある市町村へ確認してください。

●受付

とき 11月1日(月)～12日(金)
午前9時～午後5時（土日祝日を除く）

ところ 子育て支援課のみ

※必要書類は全てそろえて提出してください。

※先着順ではありません。保育を必要とする事由を総合的に審査し決定します。

※受付期間以降の申し込みは通常通り、入所希望月の3ヶ月前からの受付です。

※空きがある場合、第二次募集(12月1日(水)～10日(金)受付)の選考を行います。

●問い合わせ 子育て支援課 ☎内線184

高齢者インフルエンザ予防接種

●とき 10月～令和4年1月

※実施期間は、医療機関により異なります。

※ワクチンの供給により、10月から接種できない場合があります。

●自己負担金 無料

●対象

- ①65歳以上の町内在住の方
- ②60歳～64歳までの町内在住で次に該当する方
・心臓、腎臓、呼吸器の機能に自己の身の日常生活が極度に制限される程度の障害のある方など（身体障害者手帳1級相当）

●持ち物 保険証、②の方は身体障害者手帳

●申し込み 医療機関に予約してください。

※予診票は、医療機関に置いています。

●町内実施医療機関

医療機関	電話番号
河合診療所	57-0212
水野内科医院	56-5290
星和台クリニック	31-2071
川村医院	73-1050
ニッセイ聖隷クリニック	33-2211
坂上医院	73-8300
藤岡医院	56-3639
山下内科クリニック	56-6888
はえの医院	34-0067
大浦内科クリニック	43-7287

※平群町・三郷町・斑鳩町・王寺町・安堵町・上牧町の医療機関でも受けられます。

※その他の市町村で接種される場合は、保健センターへ問い合わせてください。

●問い合わせ 保健センター ☎56-6006





information

- 役場からのお知らせ -



掲載内容は9月22日時点のものです。新型コロナウイルス感染症の影響により、延期や中止になる可能性があります。



納税のお知らせ

次の税等の納期限は11月1日(月)です。忘れずに納めてください。

- 町・県民税(普通徴収・第3期)
- 国民健康保険税(普通徴収・第4期)
- 介護保険料(普通徴収・第4期)
- 後期高齢者医療保険料(普通徴収・第4期)

納税は、便利な口座振替をご利用ください。

- 問い合わせ 税務課 ☎内線111・113・174



J-Alert (全国瞬時警報システム) 伝達試験を実施

- とき 10月6日(水) 午前11時頃
- 伝達方法 屋外スピーカー

J-Alert(ジェイ・アラート)とは、緊急放送を人工衛星などを通じて瞬時に伝えるシステムです。地震や他国のミサイル攻撃などの発生に備え、全国一斉の伝達試験を行います。当日は、大きな音にご注意ください。

- 問い合わせ 安心安全推進課 ☎内線242



わんぱくスポーツ教室 1 ～ソフトテニス教室～

- とき 11月6日・13日・20日・27日・12月4日 全て土曜日 全5回
午前9時～11時 ※少雨決行
- ところ 総合スポーツ公園 テニスコート
- 対象 町内在住の小学3年生～6年生 20名
※定員を超えた場合は抽選
- 参加費 500円(スポーツ保険代)
- 申し込み 往復ハガキで申し込み(兄弟・姉妹は一枚で可)
(往信)「わんぱくスポーツ教室 1」・住所・氏名・年齢・学年・電話番号を記入
(返信)住所・保護者氏名を記入
【宛先】
〒636-0061 河合町山坊85
河合町総合スポーツ公園内 スポーツ振興係
- 締め切り 10月10日(日)消印締切
- 問い合わせ 生涯学習課スポーツ振興係
☎56-4600



文化協会クラブ舞台発表会

- とき 10月30日(土)・31日(日)
午前10時～
- ところ まほろばホール
- 問い合わせ 生涯学習課 ☎57-2271



河合町の文化財展 2 2

昨年度に実施した長林寺第7次調査の概要速報や出土品など、町内から見つかった文化財の展示を行います。

- とき 10月30日(土)～11月30日(火)
- ところ 中央公民館ロビー (池部2-13-1)
- 問い合わせ 生涯学習課 ☎57-2271

広告欄

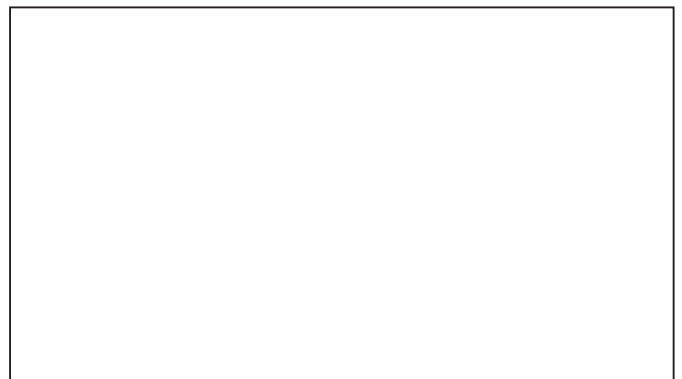



肝炎ウイルス個別検診

B型・C型肝炎に感染すると、本人が気がつかないうちに肝炎ウイルスが身体から排除されずに住みつき、さらに肝硬変や肝臓がんに移行することがあります。一生に1回は、検診を受けて自分が肝炎にかかったことがあるかを、知っておきましょう。

●対象

- ①節目検診 昭和55年4月2日～昭和56年4月1日生まれの方
- ②節目外検診 昭和55年4月1日以前生まれで、肝炎ウイルス検診を受けたことがない方

●実施期間 12月28日(火)まで

●費用 1,000円

●受診票 ①4月に問診票を送っています。
②保健センターで交付。

●医療機関 町内医療機関(川村医院を除く)

※直接医療機関に予約して受診してください。

●問い合わせ 保健センター ☎56-6006



乳がん・子宮頸がん・大腸がん検診 【がん集団検診】

●とき 11月16日(火) 受付:午後1時～3時
(申し込みの際に時間をお伝えします)

●ところ 保健センター

●申し込み 10月5日(火)から保健センターへ電話(午前8時30分開始)または町ホームページリンク集の「e古都なら」から申し込み。

※町の検診は、個別検診か集団検診のどちらか1回限りです。また、昨年度、町の子宮頸がん及び乳がん検診を受けた方は、今年度受けることができません。

【乳がん検診】

●内容 問診・マンモグラフィ

●対象 満40歳以上の女性40名

●費用 40歳～49歳 2,500円(二方向)
50歳以上 1,500円(一方向)

【子宮頸がん検診】

●内容 頸部細胞診検査 ※生理中の方不可。

●対象 満20歳以上の女性70名

●費用 1,000円

【大腸がん検診】

●内容 採便容器を送付します。検査当日に提出してください。

●対象 満40歳以上の町内在住の方50名

●費用 500円

●問い合わせ 保健センター ☎56-6006



健康カレンダー

行事	対象	とき	受付時間	ところ	備考
成人健康相談	町内在住の成人	10月8日(金)	午前10時～11時	保健センター	<内容> 血圧測定・尿検査・個別相談・栄養相談 <持ち物> 健康手帳
		10月27日(水)		図書館	
乳幼児相談	町内在住の乳幼児・妊産婦	10月7日(木)	午前9時15分～10時30分	保健センター	<内容> 計測・各相談(栄養・育児・歯科・授乳) 歯科衛生士による歯科相談
		11月12日(金)			
		10月27日(水)	午前10時～11時	図書館	<内容> 計測・各相談(栄養・育児)
乳児健診	令和3年5・6月生まれの児	10月7日(木)	午後1時～3時	保健センター	※対象児には通知します。 <持ち物> 母子健康手帳・問診票
10か月児健診	令和2年11月・12月生まれの児	10月7日(木)	午後2時～3時	保健センター	※対象児には通知します。 <持ち物> 母子健康手帳・問診票
虫歯予防検診	平成31年1・2・3・4月生まれの児	10月21日(木)	午前9時15分～9時45分	保健センター	※対象児には通知します。 <持ち物> 母子健康手帳・問診票
3歳6か月児健診	平成30年1・2月・3月1日～3月15日生まれの児	10月12日(火)	午後0時45分～2時15分	保健センター	※対象児には通知します。 <持ち物> 母子健康手帳・問診票

※保健センター前の道路はスクールゾーンのため、午前7時30分～9時までは進入禁止です。

※乳児相談には母子健康手帳をお持ちください。



秋の産直市 中止のお知らせ

毎年秋に開催している「産直市」は、新型コロナウイルス感染拡大防止のため中止します。ご了承の程、よろしくお祈いします。

●問い合わせ 地域活性課 ☎内線117・198



生活用品等の提供のお願い

新型コロナウイルスの影響で、日常生活用品、特に食料品も購入できない貧困に苦しんでいる方がおられます。町社会福祉協議会と社会福祉法人 萌、社会医療法人健全会では、そのような方を対象に日常生活用品等の支援を行っています。皆さんの家で余剰となっている食料品や生活用品を寄付していただけないでしょうか。未開封の物、賞味期限が12月以降の物の提供をお願いします。なお、一度ご提供いただいたものはお返しできません。

●窓口・問い合わせ 町社会福祉協議会
☎58-2734



クロスボウは所持禁止！

クロスボウ(別名ボウガン)が使用された凶悪事件が相次いで発生したことを受け、令和3年6月16日に銃刀法の一部が改正され、クロスボウの所持が原則禁止、許可制となりました。

改正法の施行後、不法に所持した場合、罪に問われ罰則(3年以下の懲役又は50万円以下の罰金)が与えられます。※改正法は、公布日から9か月以内に施行。

規制対象のクロスボウの詳細や許可申請方法、処分方法など奈良県警ホームページで確認してください。

●許可申請受付

・とき 月～金曜日(祝日除く)
午前8時30分～午後5時

・ところ 西和警察署生活安全課

●問い合わせ 西和警察署生活安全課

☎72-0110(内線265)



子育て世帯に対する給付金 (再案内)

対象となる方は忘れないように申請してください。

●子育て世帯生活支援特別給付金(その他世帯分)

新型コロナウイルス感染症の社会的影響により、収入が減少している子育て世帯に対し支給されます。

●乳幼児食育支援特別給付金(公務員分)

町独自の新型コロナウイルス感染症支援対策として、支給します。

※くわしくは、ホームページで確認してください。

●申請期限 令和4年2月28日(月)

●問い合わせ 子育て支援課 ☎内線168



つどいの広場

●とき 月・水・金曜日

・午前9時30分～12時

・午後1時～3時30分

●ところ かがやきの森こども園内 子育て支援室

※車は町民プール横駐車場を利用し、つどいのひろば入り口よりお入りください。

●対象 町内在住の就園前の子どもさんと保護者

●問い合わせ かがやきの森こども園

☎58-2350



里親、始めませんか？ ～10月は里親月間～

児童家庭支援センターてんりでは、里親制度に関する説明を個別に実施(無料)しています。気軽にお申し込みください。

●問い合わせ 奈良県里親支援機関

児童家庭支援センターてんり

☎0743-85-5567

広告欄



大規模な土地取引には 届出が必要

国土利用計画法は、適正かつ合理的な土地利用の確保を図るため土地取引の届出制度を設けています。

土地取引に係る契約(予約含む)をしたときは、権利取得者(買主など)は土地売買等の届出をしなければなりません。

●届出が必要な土地の面積

市街化区域 2,000㎡ 以上

市街化調整区域 5,000㎡ 以上

都市計画区域外 10,000㎡ 以上

●届出先

奈良県のホームページから届出用紙を取得し、必要事項を記入のうえ添付書類(契約書の写し、地図など)とともに、土地の所在する市町村役場に届けてください。

●提出期限 契約締結日から2週間以内

●審査内容

土地の利用目的が、土地利用基本計画などの土地利用に関する計画に適合しない場合には、利用目的の変更を勧告し、是正を求めることがあります。

●罰則

届出をしなかったり、虚偽の届出をすると6カ月以下の懲役、または、100万円以下の罰金に処せられることがあります。

●問い合わせ

奈良県 県土利用政策室

☎0742-27-8484



10月12日～ 「除菌水(次亜塩素酸水)」配布

豆山の郷で、感染症拡大防止のため、物の除菌に活用できる「除菌水(次亜塩素酸水)」を配布します。

容器の配布はありませんので、各自で空の容器(洗ったペットボトル等)を持参してください。ただし、ワクチン接種日は配布できません。

●問い合わせ 管財課 ☎内線229



お詫びと訂正

広報9月号のKAWAI NEWS「マスクの寄贈」中に誤りがありました。お詫びして訂正いたします。

【誤】西大和キリスト教会(中山台)

【正】西大和キリスト教会(大輪田)



行政相談週間 10月18日(月)～24日(日)

登記・年金・保険・雇用など、わからないこと、身近な困りごとがあれば、行政相談委員が開設する行政相談所でお気軽におたずねください。相談は無料・秘密厳守です。

<行政相談委員が開設する行政相談所>

きくみみ奈良

●とき 10月27日(水)

午前10時30分～午後3時30分

(受付は午後3時まで)



●ところ 王寺町やわらぎ会館 3階特設会場

●参加機関(予定) 奈良地方務局、奈良労働局、日本年金機構、王寺町、奈良弁護士会、奈良県司法書士会、近畿税理士会葛城支部、奈良県社会保険労務士会、行政相談委員、奈良行政監視行政相談センター(10機関)



行政相談シンボルマーク

●問い合わせ 奈良行政監視行政相談センター

☎0742-24-1100



近畿圏パーソントリップ調査 協力をお願い

9月～11月に、近畿圏パーソントリップ調査を実施します。これは10年に1度実施している調査で、奈良県・国土交通省などが協力して、近畿圏のこれからのまちづくりや交通施策の検討を行うために必要となる情報を得るための調査です。

内容は、近畿圏内での訪問地や移動目的、利用交通手段など、人の1日の動きのすべてを捉えるもので、調査結果は、交通計画、道路計画、防災計画等の検討のための貴重な基礎資料となります。調査票が届いた方は、調査実施へのご理解とご協力をよろしくお願いいたします。

●問い合わせ 奈良県 県土利用政策室

☎0742-27-7520

広告欄



てんいち先生



毎月11日は人権を確かめあう日です

毎月11日は人権を確かめあう日です。てんいち先生、英語の10「てん」と「いち」を合わせて「てんいち(11)」という意味です。

手話の部屋

Let's try!

※利き手が左の方は左手で!

特産品



片方の腕を水平にし、もう片方の手を肘の上あたりに置く

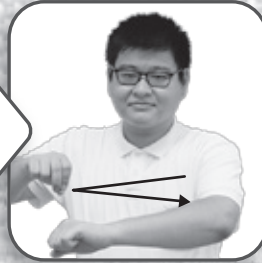

上の手を横に移動させ、もどす

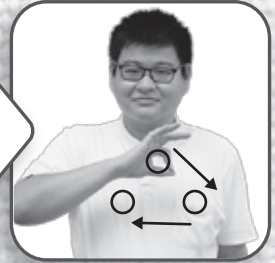

指で丸を3つつくり、漢字の「品」を表すように指を移動させる

ぶどう



片方の手で木の枝をつくり、片方の手は、その下にぶどうがなっている様子を表す



指をすぼめながら、ねじって下におろす

西和消防署より

火災・救急などの出場状況

	8月中	本年累計		8月中	本年累計
河合町	火災 1件	1件	西和管内	火災 4件	28件
	救急 77件	520件		救急 622件	4,738件

10月相談のご案内

※新型コロナウイルス感染症拡大防止のため、延期または中止となる場合があります。

人権・行政・心配ごと相談

家庭のことから国の仕事まで、人権擁護委員・行政相談委員・民生委員が相談に応じます。
 とき 10月15日(金) 午後1時～4時
 ところ 豆山の郷
 問い合わせ 総務課 ☎内線222・228

消費生活相談

消費生活相談員が相談に応じます。
 とき・ところ
 ①月曜日 午後1時～5時、金曜日 午前9時～午後1時/河合町役場2階相談室
 ②火曜日 午後1時～5時、木曜日 午前9時～1時/上牧町役場1階町民相談室
 問い合わせ 総務課 ☎内線222・228

無料法律相談

相続や不動産、離婚などについて、弁護士が相談に応じます。要予約。
 とき 10月22日(金) 午後1時～4時
 ところ 役場2階相談室
 定員 6組(1組30分程度)
 申し込み 10月19日(火) 午前10時
 役場2階相談室にて抽選。定員に満たない場合は、電話予約を受付。
 問い合わせ 総務課 ☎内線222・228

女性・DV電話相談

とき 火・金曜日 ※祝日の場合、前日
 午前10時～12時、午後1時～3時
 電話・FAX番号 NPOなら人権情報センター河合支局 ☎57-2908

電話相談

- 子育ての相談 月～金曜日
 地域子育て支援センター
 (かがやきの森こども園) ☎58-2350
- 育児・発育の相談 月～金曜日
 保健センター ☎56-6006
- 小・中学校の相談 月～金曜日
 教育総務課 ☎内線206
- その他子育ての相談 月～金曜日
 子育て支援課 子育て世代包括支援センター ☎内線197
- 高齢者の相談 月～金曜日
 地域包括支援センター
 ☎内線175・178・186

河合町産 黒豆 限定販売

まほろば夢市の農家さんが育てた黒豆（枝豆）などを2日間限定で販売します。

- とき 10月16日（土）午前9時～
10月17日（日）午前9時30分～
※売切れ次第終了
- ところ セブンイレブン佐味田店横の駐車場（のぼりが目印）
※毎週日曜日開催している大輪田駅前の直売所は、休まず営業します。
- 問い合わせ 地域活性課 ☎内線117・198



町制50周年を一緒に盛り上げよう

町制施行50周年記念実行委員会では河合町の50歳の誕生日を一緒に応援できる企画を募集します。団体での特別展示会や特別イベント、お店の特別メニューの開発など、50周年を盛り上げる企画に実行委員会が支援します。補助金には上限があります。令和4年3月31日までに実施できるイベントとします。

- 問い合わせ 町制施行50周年記念事業実行委員会事務局 ☎内線229



図書館 だより

開館・休館のお知らせ

- 開館 火～日曜日 午前9時30分～午後5時
(第1・3金曜日は午後7時まで)
- 休館 月曜日（祝日と重なる場合はその翌日）
※10月31日（日）は月末図書整理のため休館です。
※新型コロナウイルスの感染拡大状況により、臨時休館または一部利用制限をする場合があります。
- 問い合わせ ☎32-8605

★子育て支援図書充実事業(第2弾)

読書週間(10月27日～11月9日)に向けて、育児書・児童書・絵本を新しく購入しました。☆よみもの「妖怪一家の時間旅行」・「ウサギとぼくのこまった毎日」等23冊
☆絵本「あきといえぼ」・「でんしゃがきました」等23冊
今回は、よみものや絵本を中心に購入しました。ぜひご覧ください。

今月の新刊 ～司書のお薦め本～

一般書
他8冊

「白光」

朝井 まかて 著

笠間藩士の家に生まれた山下りん。己に西洋画の素質があることを知る。日本人初のイコン画家・山下りんの波瀾の生涯を描く。

「おひとりさまの終活」

神田 紀久男 著

自分らしい最期を迎えるためのヒントをくわしく紹介。終活の成功事例も収録。

「猫弁と星の王子」

大山 淳子 著

婚約しながら結婚にたどりつけない百瀬と亜子。そんなふたりに託されたのは、赤ん坊と入学金詐欺と猫？

児童書
他7冊

「キケンな修学旅行」

ジェニファー・キリック 作

修学旅行先で、ねむると別のものに変身させられてしまう。イギリスで人気のSFホラーサスペンス。

「ばけばけばけばけばけたくん」

岩田 明子 え

くいしんぼうのおばけ、ばけたくん。リズム感のある文章が楽しい絵本。

「おしごと年鑑 2021」

社会を支えるさまざまな仕事や人びとを紹介。社会や経済のしくみが理解できる教育読本。

馬見と豆山 ～語源を考える～

馬見丘陵は別名「豆山」とも呼ばれています。「豆山三里小石なし」というくらい古くから拓けたエリアでした。

河合町の山坊地域の西側には「馬見山」の小字も残っています。河合町総合福祉会館の建築の際に、その名称を「豆山の郷」としたのは、馬見と豆山との関連や河合町地域が麦や米、豆などを栽培する穀倉地帯であったことなども起因しています。

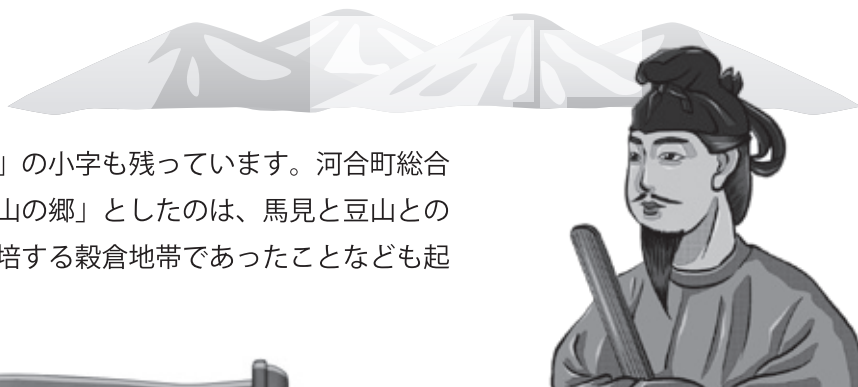

「馬見」の語源

- 説一 聖徳太子が馬に乗り景色を見た
 説二 馬養部うまかいべ（馬の世話をする古代の職業）
 の二文字化したもので【マベーマミ（メ）】
 と転訛した可能性
 説三 穀物のママが由来

明治30年まで「広瀬郡」と呼ばれていた河合町・広陵町地域には、「馬見-豆山」が関連する地名がいくつかありました。

たとえば、現在の広陵町にあたる馬見丘陵東南麓まめむらに大豆村がありました。『条里復元図』くふくじせんごうちょうによると、天平20年2月11日弘福寺三綱牒によって現在の広陵町安部・大塚を中心とした地域に比定できるようです。

18ページで限定販売の紹介をしている河合町産の黒豆、ぜひご賞味ください！ふるさと河合にもゆかりがある黒豆の特産品の完成が楽しみです。

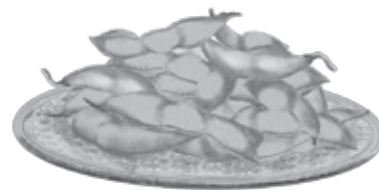

参考文献

- ・『河合町史』
- ・角川日本地名大辞典編集委員会（1990）『29 奈良県』
- ・日建設計（2004）『NIKKEN SEKKEI LIBRARY-12 河合町総合福祉会館』

編集後記

馬見丘陵公園のイベントで、「この時期に満開になるんだ！」と思われたことないですか？これは、逆算して球根や種をまき、草引きをするなどの管理をされている方がいるからなんです。真夏には、汗いっぱい作業されている姿を見ました。この方たちのおかげで、毎回きれいな花を見ることができます。

10月のフラワーフェスタは中止になってしまいましたが、『縁の下に力持ち』に感謝です。(えつ)

kawaii! きっぽ



たなか みおり
田中 望央里 ちゃん
5歳8ヶ月



はせがわ ゆいな
長谷川 結菜 ちゃん
1歳8ヶ月



きはると
吉良 遥人 くん
4歳



やました りひと
山下 凜人 ちゃん
6歳

☆kawaii!きっぽ 大募集!

(9月末現在)

未就学のお子さまの写真を募集しています。下段のE-mailまたは広報広聴課窓口までお申し込みください。

町外に転出された方で、 河合町の成人式へ出席を希望される方へ



河合町を転出し、令和4年河合町成人式に出席を希望される新成人の方は、電話・FAX・メールのいずれかで次の内容を連絡してください。

氏名（漢字、よみがな）、性別、生年月日、案内文書の送付先、電話番号、卒業された小中学校名（町立小中学校卒業の方のみ）

☆令和4年河合町成人式☆

●とき 令和4年1月9日(日) 午前10時～12時 (受付：午前9時20分)

●ところ 町立文化会館 まほろばホール

●対象者 平成13年4月2日～平成14年4月1日生まれの方

※開催日直前に連絡いただき、案内文書の郵送が間に合わなくても、成人式に出席できます。

●問い合わせ 生涯学習課 ☎57-2271 📠57-1165

メール：syougaiyakusyu@town.kawai.nara.jp

広報かわい

2021年10月1日号(No.591)

編集・発行 河合町役場 企画部 広報広聴課
〒636-8501 奈良県北葛城郡河合町池部1丁目1番1号

E-mail kouhokawai@town.kawai.nara.jp

ホームページ http://www.town.kawai.nara.jp/



■河合町役場(代表)

平日午前8時30分～午後5時15分

TEL 0745-57-0200

FAX 0745-56-4007

■豆山の郷

TEL 58-2733

■保健センター

TEL 56-6006

■役場出張所

TEL 32-6605

■心の交流センター

TEL 56-5196

■清掃工場

TEL 32-0706

■上下水道課

TEL 56-5210

■まほろばホール

TEL 72-1100

■図書館

TEL 32-8605

■中央公民館(生涯学習課)

TEL 57-2271

■西大和地区公民館

TEL 57-2271

■総合スポーツ公園

TEL 56-4600

■は月曜日が休館です。

まちの動き

人口

17,310人(-14人)

男 8,063人

女 9,247人

世帯数

7,927世帯(-7世帯)

令和3年
8月末現在。
()は前月比

河合
愛
KAWAI