

KawAi

「愛」のあるまち

広報かわい 2023.4

特集

4月だ! 春だ! 出かけよう!

TOPICS

- 統一地方選挙
- みんなで紡ごう! みんなのまちづくり

連載企画

- 「KawAi Voice」ありがとう、広報編集委員

● 今月の表紙 釘池公園

4月9日(日) 4月23日(日)

奈良県知事・県議会議員選挙 河合町長・町議会議員選挙

午前7時～午後8時

投票日

4年に一度行われる統一地方選挙は、最も身近な選挙です。皆さんそろって投票しましょう。

投票は自書式方式

投票用紙には、候補者の氏名を正しくはつきり書くことが大切です。

氏名は、漢字・ひらがなのどちらでも構いません。投票用紙に違った選挙の候補者氏名を書いたり、2人以上の候補者を書いたりすると無効票となります。候補者の氏名を書く際には、投票所にある氏名掲示を確認し、記入してください。

投票できる人

◎奈良県知事・

奈良県議会議員選挙

平成17年4月10日以前(4月10日含む)に生まれた人で、令和4年12月30日(12月30日含む)までに住民基本台帳に登録されている人で、河合町の選挙人名簿に登録され、引き続き町内に住所がある人が対象です。

ただし、令和4年12月23日～30日に転入届を出した人は、令和5年3月30日か

ら奈良県知事選挙の期日前・不在者投票ができるようになります。

なお、令和4年12月31日以降、県内の市町村から河合町に転入した人は、前住所地で投票を行うことになります。ただし、前住所地等で選挙人名簿に登録されていることが必要です。また、その際は、投票所で引き続き県内に住所を有することの確認を受けるか、市町村の住民課等が交付する居住証明書類を提示しなければ、前住所地で投票することができません。

◎河合町長・

河合町議会議員選挙

平成17年4月24日以前(4月24日含む)に生まれた人で、令和5年1月17日(1月17日含む)までに住民基本台帳に登録されている人で、河合町の選挙人名簿に登録され、引き続き町内に住所がある人が対象です。

※各選挙とも、町の選挙人名簿に登録されている人で

も、特別な事情で選挙権を失った人、誤って登録されていた人などは投票できません。

入場券はハガキで

「投票所入場券」は、県関係の選挙は3月31日以降に、町関係の選挙は4月18日以降にそれぞれ発送します。記載内容を確かめ、大切に保管してください。万が一、手元に投票所入場券が届かなくても、選挙人名簿に登録されていれば投票できます。

入場券を無くした場合、選挙当日に投票所の受付で申し出てください。その場で入場券を再発行し、投票できます。

新型コロナウイルス感染症への対策

投票所では、新型コロナウイルス感染症の感染防止のため、次の対策を行います。
 ・投票所及び開票所の入口等に消毒液を設置します。

・選挙事務従事者等は、マスクを着用し、咳エチケットの徹底、手洗い及び手指の消毒を励行します。

・投票には、使い捨て鉛筆を用意しています。また、持参した筆記用具を使うこともできます。※水性ペンや消せるボールペンは使用しないでください。

・記載台等を定期的に消毒します。

代理投票

身体が不自由な人や文字が書けない人のために、補助者が本人に代わって記入しますので、投票所で申し出てください。投票の秘密は固く守られます。

期日前・不在者投票

選挙当日に、仕事や旅行・レジャーなどの用事がある人は、投票日の前に投票できます。

①他市区町村での不在者投票
 仕事先、旅行先など他の市町村に滞在している場合、河合町の選挙管理委員会へ投票用紙を請求し、滞在先の市区町村の選挙管理員会で不在者投票をすることができます。

②病院などの指定施設での不在者投票
 指定病院、指定老人ホームなどにいる人は、施設の長に不在者投票をしたい旨を申し出れば、施設内で不在者投票ができます。

③郵便等による不在者投票
 身体障害者手帳か戦傷者手帳が交付されている人で、「一定の障害がある人」として「介護5」と記載されている人に「介護5」と記載されている人が対象です。なお、投票の際は、「郵便等投票証明書」が必要ですので、期限の切れている人や「郵便等投票証明書」の交付を受けていない人で制度を利用する人は、早めにお申し出ください。

【郵便等による不在者投票における投票用紙の請求期日】

◎奈良県知事・

奈良県議会議員選挙

4月5日(水) 午後5時まで

◎河合町長・

河合町議会議員選挙

4月19日(水) 午後5時まで

●問い合わせ

選挙管理委員会事務局

☎内線222・228

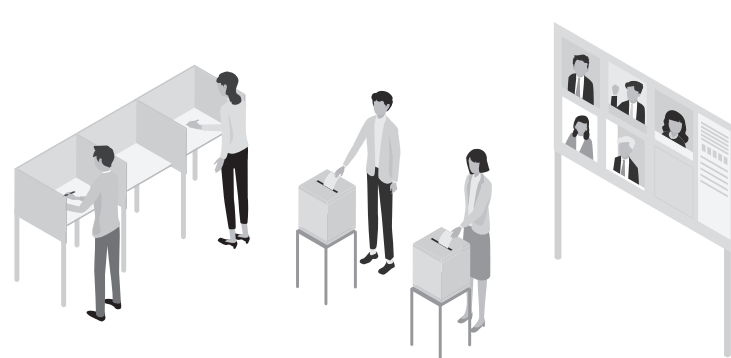

	期日前・不在者投票期間	ところ
奈良県知事選挙	3月24日(金)～4月8日(土) 午前8時30分～午後8時(土・日曜日と同じ)	役場3階 第4会議室 期日前・不在者投票の際は役場正面玄関からエレベーターをご利用ください。正面玄関は土・日曜日も開いています。
奈良県議会議員選挙	4月1日(土)～4月8日(土) 午前8時30分～午後8時(土・日曜日と同じ)	
河合町長・ 河合町議会議員選挙	4月19日(水)～22日(土) 午前8時30分～午後8時(土曜日と同じ)	

みんなで紡ごう！ みんなのまちづくり

河合愛
KAWAI



vol. 1

4月1日から施行の『河合町まちづくり自治基本条例』は、みんなでまちづくりを進めるための基本的なルールです。この町を、誇りをもって未来に繋いでいくためには、誰もが主体的にまちづくりに参加し、町民も議会も行政も、あらゆる場面で協力し合い、連携や協働しながら取り組んでいくことが必要です。

わたしたちのまちでは、もうすでに沢山の河合パートナーフェローが「自分にできることを、できる範囲で！」と、温かい思いで活動されています。今回は、かがやきの森こども園のフェローさんを紹介します。

わたしの、まちづくり



おの とみお
斧 富雄 さん

河合第三小学校の学校支援ボランティアをしていた縁もあり、子ども園の原井園長からいろいろな相談があります。「子ども園の下駄箱を増設したいといけないんです」との話聞き、「お役に立てるなら！」と下駄箱作りを引き受けました。

完成まで3カ月かかりましたが、子ども園に設置したときは、感慨深いものがありました。先生方の「手作りなんですか！？蓋もあって、すごく使いやすいですよ」と喜んでもらう声、とても嬉しかったですね。

これから、自分ができる範囲で、皆さんに必要なものや喜んでもらえるものを作っていきたいです。



保健室のこども
ベッドまで！？



扉まで斧さんオリジナル♪
マグネットの強さや安全性
を高める角のやすりかけなど
細やかな思いやりの結晶！



その場所に合わせた
大きさを図面も自作

斧さんの秘密基地で
コツコツと作り上げられ
ていきます

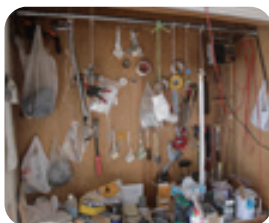

園内のかわいい
お部屋プレートも♡



わたしの、まちづくり



さわらぎ じゅん
榎木 純 さん

こども園の開園に合わせて、ブドウ畑を農園に整備された方の後を継ぎ、二代目として整備や草刈りをやっています。緑道を散歩していて、たまたま目に入った森森ファームの看板。気になって、ここに飛び込んだのが始まりです。

農園では、食育を兼ねて給食の材料になる野菜を、子どもたちと一緒に育てています。年長さんと年中さんは、農園で一緒に作業するのですっかり顔なじみに。散歩のときには手を振ってくれる子もいて嬉しくなります。公園で遊んだり、農園で土を触ったり、自然の中で体を動かすことができるこのこども園は、とてもいい環境ですね。

いつまで続けられるかわかりませんが、隣の竹林やヒノキ林の整備も始めました。これからも子どもたちのために、この環境を守っていききたいと思っています。



ここが森森ファームです！

季節の野菜や果物がたくさん！



キウイ



ひょうたんの花



ゴーヤの花



ひょうたん



ゴーヤ



さつまいも



使い方もわからない耕運機もここで教わりました



子どもたちの芋掘りをお手伝い。大きいお芋あるかな？

開園当初から陰ながら、こども園を支えてくださっている方がおられます。

斧さんには、くつ箱をはじめ、学級表示板や保健室の大きさに合わせた特注ベッドの制作など素早く対応していただきました。

また、榎木さんには、森森ファームだけではなく、園児が安心安全に作業ができるように、近隣の竹藪や周辺の通路の整理など精力的に整地をしていただきました。ありがとうございました。

かがやきの森こども園 園長 原井



バスケットボールの寄附

2月14日(火)、株式会社バンビシャス奈良の取り組むSDGs活動の一つである“ボール贈呈事業”に賛同されたシルバーパートナー、アカデミーパートナーである株式会社ヒラノテクシードより、町立小学校2校にそれぞれ6個ずつのバスケットボールを寄附していただきました。

スポーツを通して子どもたちに明るい夢と希望を与えていただき、さらなる学校教育の充実に向けていきます。ありがとうございました。



自衛隊入隊予定者への激励会

2月17日(金)、自衛隊入隊予定者への激励会を開催しました。

激励会には、3月26日に入隊予定の井上大聖さん(前列左)と笹岡洋輝さん(前列左から2番目)が出席され、清原町長をはじめ関係者の方々よりお祝いと激励の言葉が送られました。

今後、二人とも一般幹部候補生として、福岡県久留米市前川原駐屯所にある幹部候補生学校に入校し、幹部自衛官になるため教育・訓練を受けられます。頑張ってください、応援しています。



声援を力にタスキをつなぐ

3月4日(土)、橿原運動公園で「第18回奈良県市町村対抗子ども駅伝大会」が開催されました。

子どもたちは、練習に取り組みながら仲間との結束を高め、4年ぶりの大会に挑みました。声援を力に、最後まであきらめずにタスキをつなぎました。結果は次のとおりです。

(以下、敬称略・学年は大会当時です。)

- 駅伝** 総合8位 町の部3位
- 区間賞** 2区第3位 山下 咲菜(二小5年)
- タイムトライアル・女子の部**
6位入賞 森崎 心翔(二小6年)



【出場者(写真左から)】

- 森崎心翔(二小6年)・星郁人(一小5年)・
- 山中のどか(一小6年)・羽柴叶一郎(二小6年)・
- 尾崎心春(二小6年)・宮崎俊明(一小6年)・
- 山下咲菜(二小5年)・田中大惺(二小6年)

高齢者作品展を開催しました

2月14日(火)～19日(日)、豆山の郷で「高齢者作品展」が開催されました。

老人クラブ連合会の工夫を凝らした展示会場には、会員や一般の方から、手芸や工芸、また絵画や書、写真など、皆さまの思い入れのある作品が多数展示。期間中、400人を超える方が来場し、一つひとつ足を止めて見入っている方もいました。

たくさんの来場、ありがとうございます。



旧第三小学校周辺がきれいに

3月14日(火)、奈良ニッセイエデンの園の職員の皆さまが地域貢献の一環として、旧第三小学校周辺の清掃活動を実施されました。

たくさんの枯葉や雑草で十数個のごみ袋が満杯に。当日はすな丸もお手伝いをし、旧第三小学校周辺は、とてもきれいになりました。

職員の皆さま、ありがとうございます。



カフェ豆山から寄附

3月6日(月)、カフェ豆山から寄附をいただきました。カフェ豆山は、豆山の郷の活性化を目的に河合パートナーフェローの先駆けとして、「いろいろな方の居場所になれば」と活動されています。「福祉に役立ててください」と売り上げからのご寄附、ありがとうございます。

カフェでは、絵画などの展示も月替りで行っています。



自治会ニュースで地域の絆づくり

3月18日(土)、「なら自治会ニュースコンクール2022」の表彰式が行われました。

「なら自治会ニュースコンクール」は、地域の人びとが情報を共有して発信する自治会ニュースに着目し、2010年に当町で始まりました。

主な結果は次のとおりです。

- 最優秀賞 三輪区自治会(桜井市)
- 優秀賞 六条地区自治連合会(奈良市)
泉台自治会(河合町)
- 特別賞 久美ヶ丘自治会(河合町)
すみれ野自治会(香芝市)
大宮地区自治協議会(奈良市)



危険空家等の解体費用を助成

近年、十分な管理がされず、周囲に影響を及ぼしている空家等が問題となっています。河合町では、そのような危険な状態にある空家等を解消するため、除却費の一部を助成します。

解体前に町が実施する事前調査が必要です！



●対象建築物

- ・一年以上使用されていない個人が所有する空家等
- ・人の居住の用に供する木造及び鉄骨造建築物
- ・事前調査及び判定を受けた空家等

●対象者

- ・対象建築物の所有者等(相続人及び後見人を含む)
- ・町税等を完納している方

●対象工事

- ・対象建築物を除却する工事
- ・建設業法第3条の許可を受けている者が施工する工事
- ・令和6年2月29日(水)までに完了報告ができる工事

●補助金額

除却工事に要する経費の2分の1以内の額(上限50万円)

●補助件数 3件(先着順)

●募集期間

4月17日(月)から随時
午前9時～午後5時(土日祝日を除く)

●申し込み

希望される方は、住宅課に**事前に相談してください**。
補助対象となるか確認・調査した後、申請受付となります。

※工事着工後の申し込み不可

●申請書等

住宅課またはホームページにてダウンロード。「河合町危険空家」で検索してください。

●注意事項

他にも多数条件がありますので、必ず事前に相談してください。

●問い合わせ 住宅課 ☎内線116・144

HPはこちら



住宅診断サービス募集！

無料の住宅診断を実施しています。

●対象住宅 ①町内で空家となっている戸建て住宅

②居住中の住宅で築20年を超える戸建て住宅

●募集戸数 先着5戸 ※募集戸数に達した時点で締め切り

●受付 4月17日(月)～令和6年1月31日(水) 午前9時～午後5時 (土日祝日・年末年始の閉庁時受付不可)

●申し込み 申込書を住宅課へ提出(事前に連絡いただくとスムーズにご案内できます。)

申込書はホームページから取得または住宅課でお渡しします。 ※町税等の滞納がある方は不可

●問い合わせ 住宅課 ☎内線142

HPはこちら



住宅リフォーム助成事業

5月8日から
受付開始!



町内の住環境の向上と地域経済の活性化を図ることを目的に、居住している住宅を町内の施工業者を利用して修繕・改修を行った費用の一部を助成します。

補助対象の要件

次の要件をすべて満たす必要があります。

1. 町内に住所を有する方が、自ら居住する住宅並びに同一敷地内にある併用施設の修繕、改修。
2. 町内に本社・本店を有する法人、または個人の施工業者を利用して行う工事。
3. 交付決定(内定)以降に着手し、令和6年3月15日までに工事が完了する。
4. 同居するすべての人が町税等を完納している。
5. 修繕、改修に要する費用が、10万円以上である。

- 補助金額** 当該工事に要する費用(消費税除く)の10%で上限10万円(1世帯1回限り)

※申請多数の場合、補助金交付額を調整する場合があります。

- 申請期間** 5月8日(月)～6月9日(金)
午前9時～午後5時(土日除く)

※工事開始までに、交付申請が必要です。
補助金交付は、工事完了後です。

- 申請書等** 地域活性課窓口かホームページでダウンロード

補助対象外のもの

- 店舗、事務所、工場、倉庫等
- 外構工事や駐車場など、居住部分でない工事
- 賃貸住宅などの営利目的に供されている住宅や公営住宅



- 問い合わせ** 地域活性課 ☎内線193

狂犬病予防集合注射と犬の登録

4/13(木)

中央公民館駐車場	午前10時～10時30分
城古コミュニティ消防センター	午前10時45分～10時55分
市場集会所	午前11時10分～11時20分
西穴闇児童公園	午前11時35分～11時45分
泉台集会所	午後1時15分～1時45分
大城世代間交流センター	午後2時～2時20分
赤田池公園北入口	午後2時35分～3時15分

犬を飼われている方は、飼犬が生後91日以上を過ぎたら、30日以内に登録(生涯1回)と狂犬病の予防接種(年1回)を受けることが義務付けられています。また、飼い犬が亡くなったときや登録内容に変更があった場合にも届け出が必要です。

4/14(金)

薬井集会所	午前9時30分～9時45分
星和台集会所	午前10時～10時15分
広瀬台集会所	午前10時35分～11時05分
高塚台集会所	午前11時20分～11時40分
高塚台二丁目集会所	午後1時15分～1時30分
久美ヶ丘集会所	午後1時45分～2時15分
南部地区公民館	午後2時30分～2時50分



既登録の犬

送付したハガキを持参し、お近くの会場で予防接種を受けてください。

※ハガキは3枚に分かれており、切り離さずにお持ちください。

▶ 予防注射(集合注射)・・・2,850円

▶ 注射済票 交付手数料・・・550円

合計・・・3,400円

新規登録の犬

下記の「犬の新規登録申請カード」に必要事項を記入し、お近くの会場で予防接種を受けてください。

▶ 登録手数料(鑑札代金)・・・3,000円

▶ 予防注射(集合注射)・・・2,850円

▶ 注射済票 交付手数料・・・550円

合計・・・6,400円

※マイクロチップ情報登録済みでハガキが届いていない方は、マイクロチップ装着証明書を持参してください。(登録手数料や犬の新規登録申請カードは不要です。)

※会場は大変混雑しますので、お釣りのいらないようご協力をお願いします。また、会場には犬を十分制御できる方がお連れください。かみつく恐れのある犬は、必ず口輪を付けてください。

※会場内での犬のフンは飼い主が必ず持ち帰ってください。

●問い合わせ
環境対策課

☎32-0706

キ リ ト リ

犬の新規登録申請カード

申請者(飼主)	生年月日	
住所 河合町	犬の種類	
	犬の名前	
電話番号	性別 オス ・ メス	毛色

町有地を売却します

下記町有地を一般競争入札で売却します。

●所在地 河合町大字穴闇311-2 外3筆
(法隆寺インターチェンジ北側)

●地積 5,377㎡(1,626坪)

●予定価格 237,247,000円
入札に参加する場合は、入札公告及び入札案内を十分確認し、申請手続きを行ってください。

くわしくは、ホームページをご確認ください。

●問い合わせ 管財課 ☎内線229

HPはこちら



農業委員会 から

農地についてのお願い



1. 農地の転用申請 農地を転用(農地以外のもの)する場合、事前に申請・届け出をして農地法の許可・受理を受けなければなりません。許可・受理を受けないと地目変更や所有権移転の登記ができません。

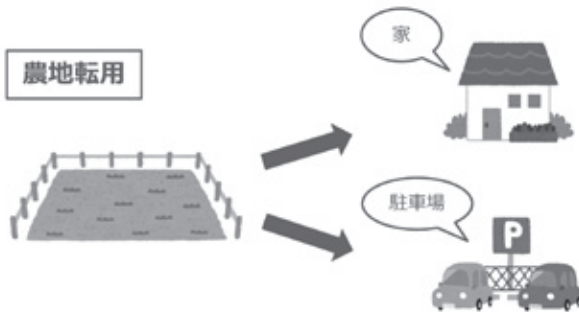

2. 農地の埋立申請

農地の埋立については、田を埋立て畑として耕作する場合でも事前に届け出が必要です。無届けで土を入れるなど、土を入れた後の届け出はトラブルの原因となります。

3. 農用地区域(市街化調整区域内)の除外申請

町内には、長期にわたり農業上の利用を確保すべき土地の区域として、市街化調整区域内に農用地区域があります。農用地区域内にある農地を転用する場合には、いかなる理由があっても、農用地区域から除外することが必要です。

除外の手続には農業振興地域整備計画の変更が伴いますので、**年1回しか変更できません**。農用地区域外に該当する農地がなく、やむを得ず除外の申請をされる方は事前に計画し、**4月20日(水)**までに所定の書類を揃え提出してください。

4. 大和平野土地改良区関係

賦課金 5,200円/10a
決済金 419円/1㎡



くわしくは、農業委員会事務局各大字の農業委員及び農地利用最適化推進委員へ問い合わせてください。

●問い合わせ 地域活性課 ☎内線117・198

4月だ! 春だ! 出かけよう!

ポカポカの季節がやってきました♡
近所の桜&美味しいもので春を満喫してみては!?
4月22日からは、サイクルトレインもスタート! ちょっと足をのびして町外まで行けるのがイネ!



飲食店の情報提供: 西和サイクルツーリズムの会

4/22~ 自転車も電車に乗れる! サイクルトレイン [特集]

- 利用区間** 近鉄田原本線 西田原本駅~新王寺駅の各駅間
※大輪田駅、佐味田川駅のご利用はできません
- 対象列車・車両** 平日、土日祝日とも西田原本・新王寺両駅を9時台~15時台に発車する列車。3両編成中、真ん中の車両。
- 利用可能台数** 1列車につき16台まで
※車内の混雑具合等により、16台以下でもお断りする場合があります。

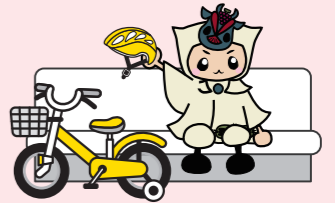

1 釘池公園 (高塚台)
最高のピクニックスペース

2 ジョーニンカフェ (城内)
斑鳩町

3 サクッとカフェ (斑鳩町)
池部駅から自転車で約10分

4 パラダイスバーガー (池部)

5 カフェ豆山 (山坊)
三宅町

6 馬見丘陵公園 (河合町・広陵町)
公園内の「カフェ プリュースエフ」で♡
馬見丘陵公園ではチューリップフェアも開催! (4月8日~16日まで)

寺川沿い (三宅町)
黒田駅から自転車で約10分

唐古・鍵遺跡 史跡公園 (田原本町)
黒田駅から自転車で約15分

廣瀬神社 (川合)

葛下川沿い水辺公園 (上牧町)
新王寺駅から自転車で約25分

箸尾の桜並木 (広陵町)
箸尾駅から自転車で約2分

他にも必見の桜スポット

サイクルトレインは、階段のない池部駅がおすすめ★

河合町役場

馬見丘陵公園

県内最大の丘陵公園

近鉄田原本線

京奈和自動車道

西田原本

田原本町

但馬

黒田

池部

佐味田川

大輪田

大和川

新王寺

王寺町

三郷町

上牧町

河合町

広陵町

田原本町

西田原本

新王寺

舟戸児童公園 (王寺町)
新王寺駅から徒歩ですぐ!

カフェファミリーツリー (王寺町)
新王寺駅から徒歩で約15分

御境印 “ほっかつ御境印”
4月1日スタート

上牧町 / ●久渡古墳群 ●片岡城跡

王寺町 / ●雪丸塚 ●達磨寺1号墳 ●畠田古墳 ●明神山

広陵町 / ●巢山古墳 ●牧野古墳 ●三吉石塚古墳

河合町 / ●九僧塚古墳 ●川合浜 ●桜峠

河合町発の御境印帖プロジェクト拡散中!!

詳しくはこちら

まるで桜のトンネル!

五穀豊稔

心も体も軽やかな季節!
お花たちにいやされ、
美味しいもので満腹!
春の元気チャージは
これで決まり!





町税等の納付方法が拡充されます！

従来の納付方法に加えて、令和5年4月から地方税統一QRコード[eL-QR]を利用した納付方法が追加されます。納付書に新たに印字されるQRコードを読み取り、パソコンやスマートフォンから電子納付ができるようになります。また、従来のバーコードを利用した納付方法では、利用できるスマートフォン決済アプリが増え、さらに便利になります。

〈見本〉



奈良県河合町 令和5年度 固定資産税 納付済通知書		納付書 公		領収証書 公	
口座番号 00970-4-960073	加入番号 河合町会計管理者	合計金額	11,150 円		
市町村コード 29427	納付番号 202312345678	納付番号 123456	納付区分	123	
納付期限 令和5年 5月31日	期別 1期分	納付番号 12345678			
123456789012345678901234567890123456789					
12345678901234567890123456789012345678901234					
種別	1	0	0	0	円
氏名	氏名		20000031#		
納付書	バーコード		TPJ/ZZ		
納付書	QRコード				
納付書	10,000円		10,000円		
納付書	150円		150円		
納付書	1,000円		1,000円		
納付書	11,150円		11,150円		
納付書	85.531		85.531		

01

●QRコードで納付できる税目

- ・固定資産税
- ・町県民税(普通徴収)
- ・軽自動車税(種別割)
- ・国民健康保険税(普通徴収)

●QRコードを利用した納付方法

- ・クレジットカード、インターネットバンキング等……「[地方税お支払サイト](#)」から納付できます。
- ・スマートフォン決済アプリ……各種アプリが利用できます。
- ・金融機関窓口……全国どこの金融機関でも納付できます。
(一部対象外あり)

詳しくはこちら

地方税お支払サイト

(利用者向けホームページ)

<https://www.payment.eltax.lta.go.jp/>



QRコードはQRコード決済サービスの登録商標です

※QRコード対応の金融機関、スマートフォン決済アプリなど最新の情報は地方税共同機構が提供する「[地方税お支払サイト](#)」のよくあるご質問をご確認ください。

※納期限を過ぎるとQRコードを利用した納付はできません。

02

●バーコードを利用した納付方法

- ・スマートフォン決済アプリ……従来の「PayB」、「PayPay」、「LINEPay 請求書支払い」に、「[d払い](#)」、「[auPAY](#)」が追加されます。

●問い合わせ 税務課 収税係 ☎内線 1 1 3

■ 役場本庁	☎0745-57-0200	
	FAX0745-56-4007	
■ 役場出張所	☎32-6605	
■ 保健センター	☎56-6006	
■ 清掃工場	☎32-0706	
■ 上下水道課	☎56-5210	
□ 豆山の郷	☎58-2733	
□ まほろばホール	☎72-1100	
□ 中央公民館	☎57-2271	
□ 西大和地区公民館	☎57-2271	□は月曜日が 休館です。
□ 総合スポーツ公園	☎56-4600	

information

- 役場からのお知らせ -

-  健康・医療
-  スポーツ
-  福祉
-  文化・教育
-  生活・環境
-  その他

掲載内容は3月23日時点のものです。新型コロナウイルス感染症の影響により、延期や中止になる可能性があります。

河合町民大学短期講座受講者募集！ 【ほっと体操体験教室】

- 腰痛、膝の痛みにお悩みの方、大歓迎♪
- とき 6月9日、23日、7月14日、28日
全て金曜日 全4回
午前9時30分～11時
 - ところ まほろばホール
 - 講師 岡井 珠世
 - 対象 女性15名(定員になり次第締切)
 - 受講料 2,000円(4回分)
 - 締め切り 4月29日(土)
 - 申し込み 生涯学習課窓口か電話で申し込み。受講者氏名(漢字・よみがな)、年齢、住所、連絡先が必要です。
- ※定員の半数に満たない場合は開講しません。
- 問い合わせ 生涯学習課
☎57-2271(月曜日休館)



文化財ワークショップ参加者募集！ 【まが玉作り体験】

- 古代人の装飾品でもあった「まが玉」。柔らかい石を削って、自分だけのまが玉を手作りしましょう！
- とき 5月7日(日) 午後10時～12時
 - ところ 中央公民館
 - 講師 奥本 英里
 - 対象 小学生～中学生(保護者同伴可)
 - 受講料 300円(材料費含む)
 - 定員 10名(定員になり次第締切)
 - 締め切り 4月28日(金)
 - 申し込み 生涯学習課窓口か電話で申し込み。受講者氏名(漢字・よみがな)、学校名、学年、住所、連絡先が必要です。
- ※定員の半数に満たない場合は開講しません。
- 問い合わせ 生涯学習課
☎57-2271(月曜日休館)



広告欄

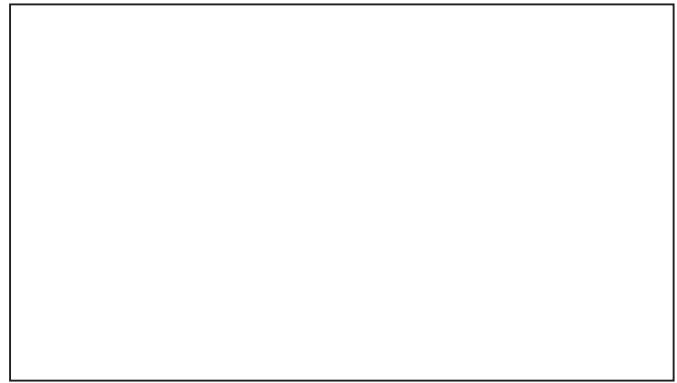
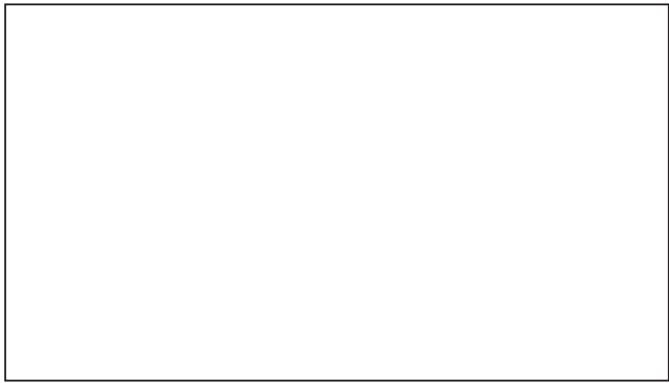



新型コロナワクチン

5月8日(月)から、オミクロン株対応2価ワクチンによる追加接種を開始します。くわしくは、ホームページをご確認ください。

●**対象者** 1・2回目接種を終了し、下記に該当する方

- ・65歳以上の方
- ・5歳から64歳で基礎疾患をお持ちの方
- ・医療機関または高齢者施設等従事者

●**問い合わせ** 河合町コールセンター

☎57-1567



ヒトパピローマウイルスワクチン 接種希望の方へ

●**対象者** 平成22年4月2日～23年4月1日生の女子(中学1年生) ※対象者には通知します。

●**費用** 無料

※4月から、定期予防接種に9価ヒトパピローマウイルスワクチン(シルガード9)が追加されます。くわしくは、今後、ホームページ等でお知らせします。

●**問い合わせ** 保健センター ☎56-6006



古墳フェロー募集!

町内の古墳の草刈りなどの美化活動を手伝っていただける方を募集します!古墳をきれいにしてみませんか?(無償)

●**と き** <年間スケジュール>

実施日	予備日
4月30日(日)	4月29日(土)
5月20日(土)	5月21日(日)
6月17日(土)	6月18日(日)
9月30日(土)	10月1日(日)

※雨天の場合、予備日に変更

集合:午前8時30分 中央公民館

作業:午前9時～12時

●**作業内容** 町内の古墳の草刈り・清掃活動

●**持ち物** 草刈り機などの道具(あれば)、軍手、飲み物

●**締め切り** 4月14日(金)

●**申し込み** 生涯学習課窓口か電話で申し込み。氏名(漢字・よみがな)、年齢、住所、連絡先が必要です。

※申し込み後、別途草刈り場所等をお知らせします。

●**問い合わせ** 生涯学習課

☎57-2271(月曜日休館)



健康カレンダー

行事	対象	と き	受付時間	ところ	備考
成人健康相談	町内在住の成人	4月4日(火)	午前9時15分～10時15分	保健センター	<内容> 血圧測定・尿検査・個別相談・栄養相談
		4月26日(水)	午前10時～11時	図書館	<持ち物> 健康手帳・お薬手帳・健診結果など
乳幼児相談	町内在住の乳幼児・妊産婦	4月4日(火)	午前9時15分～10時15分	保健センター	<内容> 計測・各相談(栄養・育児・歯科・授乳) 助産師による授乳相談
		5月12日(金)			<内容> 計測・各相談(栄養・育児・歯科・授乳) 歯科衛生士による歯科相談
		4月26日(水)	午前10時～11時	図書館	<内容> 計測・各相談(栄養・育児) <持ち物> 母子健康手帳
乳児健診	令和4年11月～12月20日生の児	4月13日(木)	午後1時～3時	保健センター	※対象児には通知します。 <持ち物> 母子健康手帳・問診票
10か月児健診	令和4年6月～7月13日生の児	4月13日(木)	午後1時30分～3時	保健センター	※対象児には通知します。 <持ち物> 母子健康手帳・問診票
マタニティ相談	町内在住の妊産婦	4月4日(火)	午前11時～12時	保健センター	助産師による妊婦さんの相談(要予約)

※保健センター前の道路はスクールゾーンのため、午前7時30分～9時は進入禁止です。

※乳児相談には母子健康手帳をお持ちください。



高齢者用肺炎球菌ワクチン

～定期予防接種～

●対象者

①定期予防接種対象者(3月中に予診票を郵送済)

今年度、65歳・70歳・75歳・80歳・85歳・90歳・95歳・100歳になる方

②60歳～64歳で、心臓・腎臓・呼吸器・免疫機能において日常生活に支障をきたす重篤な疾患がある方(身体障害者手帳1級または、それに相当する障害があることを医師により証明できる方)

※接種希望の方は、事前に保健センターへ連絡してください。予診票を送付します。

●実施期間 令和6年3月31日(日)まで

●自己負担 4,000円(医療機関で支払い)

※期間内に接種をしなかった場合は、任意接種となり全額自己負担になります。

●接種回数 1回(過去に接種した方は対象から除く)

●申し込み 実施医療機関へ直接申し込み

●持ち物 ・高齢者用肺炎球菌ワクチン予診票
・健康保険証や後期高齢者医療保険証など住所、氏名、年齢が確認できるもの

●実施医療機関

医療機関名	住所	電話番号
大浦内科クリニック	中山台1-1-18	43-7287
河合診療所	穴闇81-1	57-0212
川村医院	星和台2-2-2	73-1050
坂上医院	広瀬台3-8-10	73-8300
星和台クリニック	星和台2-1-20	31-2071
ニッセイ聖隷クリニック	高塚台1-8-1	33-2211
はえの医院	星和台2-1-13	34-0067
藤岡医院	池部3-17-8	56-3639
山下内科クリニック	西山台525-5	56-6888
水野内科医院	西穴闇232	56-5290

※王寺町、上牧町、斑鳩町、三郷町、平群町、安堵町の医療機関でも予約可能です。その他の県内の医療機関で接種希望の方は、事前に保健センターでの手続きが必要です。

※原則、本人の意思が確認できない場合は接種できません。

～任意予防接種～

●対象 昭和33年4月1日以前生まれの方

●実施期間 令和6年3月31日(日)まで

※過去に町の助成を受けていない方で、接種を希望する方は保健センターへ連絡ください。

●問い合わせ 保健センター ☎56-6006



予防接種のお知らせ

【日本脳炎第2期】

●対象 9歳誕生日到達者

※誕生日の翌月に通知します

●特例対象 平成17年4月2日～18年4月1日生(4月中に案内)

【二種混合(ジフテリア・破傷風)第2期】

●対象 11歳誕生日到達者

※誕生日の翌月に通知します

【麻しん風しん混合第2期(小学校就学前年度)】

4～6月は麻しん風しんの流行期です。対象児には通知しますので、体調をみながら6月までには接種しましょう。令和6年3月31日を過ぎると予診票は無効となります。

●対象 平成29年4月2日～30年4月1日生の児

●問い合わせ 保健センター ☎56-6006



おたふくかぜ任意予防接種費用一部助成

●対象 1歳～年長時相当で、今までに助成を受けたことがない方

●問い合わせ 保健センター ☎56-6006



らっけん 楽健運動教室 参加者募集

楽しく運動しながら心身のリフレッシュを図りませんか。

と き	5月	12日・26日	6月	9日・23日
	7月	7日・14日	8月	25日
	9月	8日・29日	10月	20日
	11月	10日・24日	12月	1日・15日

全て金曜日 全14回

午後1時30分～3時

●ところ 中央公民館 1階集会室

●持ち物 運動靴、タオル、お茶、運動できる服装

●参加費 400円(スポーツ保険料)

●申し込み 4月5日(水)～14日(金)に、保健センターへ参加費を持参し申し込み

●問い合わせ 保健センター ☎56-6006



統計調査員を募集します！

国や県が行う統計調査の調査員を募集します。

統計調査員は、調査対象の世帯や事業所に調査票の配布や回収などの調査を行います(報酬あり)。

募集は随時行っています。興味がある方は地域活性課まで問い合わせてください。

●応募要件

- 責任を持って統計調査事務を遂行できる方
- 満20歳以上の方
- 秘密の保護を遵守できる方
- 税務、警察及び選挙に直接関係のない方
- 暴力団または暴力団密接関係者でない方

●問い合わせ 地域活性課 ☎117・198



マイナンバーカード交付等の 時間外窓口開設日

申請し、交付通知のはがきが届いている方が対象です。
申請者本人が来庁し、カードを受け取ってください。

なお、電子証明書更新手続きも可能です。

- とき 4月 2日(日) 午前9時～12時30分
- 4月19日(水) 午後7時30分まで
- 5月14日(日) 午前9時～12時30分
- 5月26日(金) 午後7時30分まで

※カードの受け取りや電子証明書更新に必要な物は、通知書やホームページで確認してください。

●問い合わせ 住民福祉課 ☎内線154



まほろば夢市からお知らせ

【野菜直売所休業】

まほろば夢市は、馬見丘陵公園のチューリップフェア(4月8日(土)～16日(日))に出店するため、期間中の日曜日は、近鉄大輪田駅前の直売所は休業します。

花々が咲き誇るチューリップフェアに、ぜひご来場ください。

●直売所休業日 4月9日(日)、16日(日)

生産者随時募集！

「育てた野菜を販売したい」という意欲のある方、地域活性課へ問い合わせてください。

●問い合わせ 地域活性課 ☎内線117



春の産直市 フリーマーケット出店者募集

手作り品や家庭で不用になったもの、リサイクル品などのフリーマーケット出店者を募集します。申し込みをお待ちしています♪

●とき 5月13日(土) 午前10時～午後3時

●ところ まほろばホール

●募集数 約20区画(申込状況等により変更有)

●申し込み 申込用紙及び誓約書を事務局へ提出

●申込期間 4月3日(月)～14日(金)

●問い合わせ フリーマーケット事務局(地域活性課内)

☎内線117・198

広告欄



高等学校等進学支度金

この支度金は、経済的理由により高等学校等への進学が困難な方に、進学に要する費用の一部を給付し、等しく教育を受ける機会を守ることを目的としています。

※**高等学校等**…学校教育法による高等学校・高等専門学校・短期大学・大学・専修学校および各種学校

●対象(全てに該当する方)

- 給付申請した年の3月31日現在に、保護者が児童扶養手当の支給(全額)を受けている
- 給付申請した年度に高等学校等に進学した
- 給付申請した年の1月1日から引き続き河合町に住所を有している
- 過去に同種の進学支度金の給付を受けていない

●**給付額** 短期大学・大学 …10万円
それ以外の高等学校等… 5万円

●**手続き** 教育委員会事務局総務課で申請

●**必要書類** ①在学証明書 ②児童扶養手当証書
③請求者名義の金融機関の振込先口座番号がわかるもの ④印鑑(認印)

●**問い合わせ** 教育委員会事務局総務課 ☎内線251



つどいの広場

保護者のそばで、子どもさんは安心して遊べます。保育教諭に子育ての相談もできます。

●**とき** 火～金曜日 ・午前9時30分～12時
・午後1時～3時30分

●**ところ** 豆山の郷 1階やすらぎの家

●**対象** 町内在住の就園前の子どもさんと保護者

※利用の際、1家族保護者1名で、検温とマスクの着用をお願いします。

●**問い合わせ** かがやきの森こども園
☎58-2350



児童手当・児童扶養手当・特別児童扶養手当

【児童手当】

●支給対象(所得制限あり)

中学校卒業まで(15歳の誕生日後の最初の3月31日まで)の児童を養育している方に支給します。

※公務員は勤務先からの支給

●**支給時期** 6・10・2月



【児童扶養手当】

●支給対象(所得制限あり)

離婚等により父や母と生計が同じでない児童の監護者や、父または母に重度の障がいがあり児童を養育している方に支給します。

児童が18歳に達する日以後最初の3月31日まで(政令で定める程度の障がいがある場合は20歳まで)が支給対象となります。

※児童が児童福祉施設などに入所している場合は、支給しません。

●**支給時期** 5・7・9・11・1・3月



【特別児童扶養手当】

●支給対象(所得制限あり)

政令で定める程度の障がいを有する児童を養育している方に支給します。

児童が20歳に達するまでが支給対象となります。

※児童が児童福祉施設などに入所している、また障がいを事由とする公的年金を受けることができるときは支給しません。

●**支給時期** 4・8・11月

●**問い合わせ** 子育て支援課

☎内線168・184



お詫びと訂正

広報1月号のKAWA I NEWS「第19回町民マラソン大会」中に誤りがありました。

お詫びして訂正します。

女子 小学5・6年生の部 3位

【誤】森崎 美翔

【正】森崎 心翔



自衛官募集

【幹部候補生】

○資格

- 大卒程度試験…22歳以上26歳未満(20歳以上22歳未満は大卒<見込含む>、修士課程修了者等<見込含む>は28歳未満)
- 院卒者試験…修士課程修了者等(見込含む)で、20歳以上28歳未満

○受付期間

- 第1回 4月14日(金)まで ※音楽要員は除く
- 第2回 6月15日(木)まで ※飛行要員は除く

○一次試験

- 第1回 4月22日(土)・23日(日)
(飛行要員23日(日))

- 第2回 6月24日(土)

【一般曹候補生】

○資格 18歳以上33歳未満

○受付期間

- 第1回 5月9日(火)まで
- 第2回 7月1日(土)～9月5日(火)

○一次試験(次の期間のいずれか1日)

- 第1回 5月19日(金)～28日(日)
- 第2回 9月15日(金)～24日(日)

【自衛官候補生】

○資格 18歳以上33歳未満

○受付期間 年間を通じて募集

○一次試験 受付後に指定

- 問い合わせ 自衛隊 檀原地域事務所
☎0744-29-9060

HPはこちら



「憲法週間」記念無料法律相談

- とき 5月10日(水)
午前9時30分～12時
午後1時～3時30分
- ところ ①奈良弁護士会(奈良市中筋町2番地の1)
相談時間1人30分 先着20名
②経済会館(大和高田市大中106-2)
相談時間1人30分 先着10名
- 予約受付 奈良弁護士会へ電話予約
【4月3日(月)～28日(金)】
- 問い合わせ 奈良弁護士会
☎0742-22-2035
午前9時30分～午後5時(土日除く)



しきじがっきゅうせいぼしゅう 識字学級生募集

- とき 毎週水曜日 午前9時～11時
※祝日は休講、その他休講・振替あり
- ところ 心の交流センター (旧西穴闇児童館)
大字穴闇985-3
- 内容 字の読み書きなど
- 対象 町内在住・在勤の方(年齢制限なし)
- 参加費 無料
- 申し込み・問い合わせ
生涯学習課 ☎57-2271 FAX57-1165
(月曜日休館)



建築士会高田支部創立50周年事業 市民公開イベント

～河瀬直美監督が語る「奈良の原風景」～

- とき 5月13日(土) 午後1時30分～3時
- ところ 大和高田さざんかホール(大ホール)
- 参加費 無料
- 申し込み 二次元コードを読み取り申し込み ※先着800名
- 問い合わせ
奈良県建築士会高田支部事務局 ☎71-2200



世界自閉症啓発デー 発達障害者啓発週間

国連では、自閉症を正しく理解するための日として、4月2日を「世界自閉症啓発デー」と定められています。日本では、自閉症をはじめとする発達障害について知る、理解する機会として、4月2日から8日を「発達障害者啓発週間」としています。癒やしや希望などを表す「ブルー」をシンボルカラーとして、ライトアップや青色のものを身につけるなど、各地で啓発活動が行なわれます。

発達障害について正しく理解することは、障がいのあるなしに関わらず誰もが幸せに暮らすことができる社会の実現につながります。この機会に発達障害について考えると共に、皆さんも青色のものを身につけて、発達障害のある人たちを応援しませんか？

- 問い合わせ 福祉政策課 ☎内線187

てんいち先生



毎月11日は人権を確かめあう日です

毎月11日は人権を確かめあう日です。てんいち先生は、英語の「11」と「いち」を合わせて「てんいち」(11)という意味です。

手話の部屋

Let's try!

※利き手が左の方は左手で!

どこに住んでいますか?

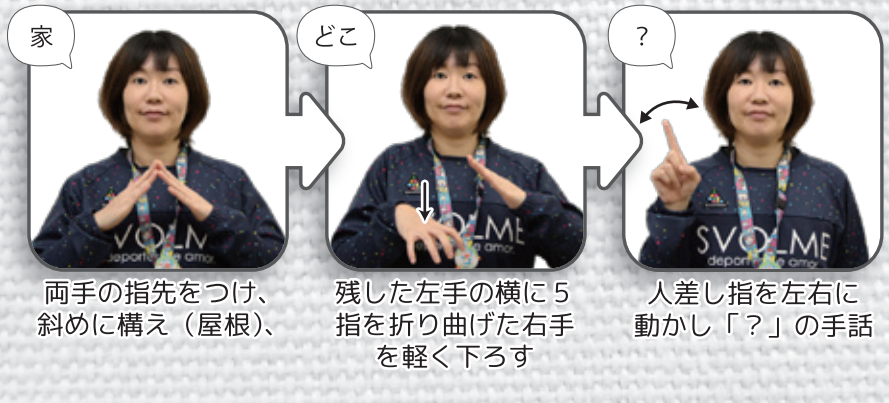

両手の指先をつけ、斜めに構え(屋根)、

残した左手の横に5指を折り曲げた右手を軽く下ろす

人差し指を左右に動かし「?」の手話

西和消防署より

火災・救急などの出場状況

		2月中	本年累計
河合町	火災	0件	0件
	救急	71件	141件
西和管内	火災	5件	7件
	救急	649件	1450件

まちの動き

人口

17,062人(+2人)

男 7,959人 女 9,103人

世帯数

7,967世帯(+2世帯)

令和5年2月末現在。()は前月比

4月 相談のご案内

人権・行政相談

相談員 人権擁護委員・行政相談委員

とき 4月21日(金)

ところ 保健センター2階 第1会議室

問い合わせ 総務課 ☎内線222・228

消費生活相談

相談員 消費生活相談員

とき・ところ

①月曜日 午後1時～5時

金曜日 午前9時～午後1時

河合町役場2階相談室

②火曜日 午後1時～5時

木曜日 午前9時～午後1時

上牧町役場1階町民相談室

問い合わせ 総務課 ☎内線222・228

上牧町消費生活相談 ☎76-2501

無料法律相談

相談員 弁護士

●河合町

とき 4月28日(金) 午後1時～4時

ところ 役場2階相談スペース

定員 6組(1組30分程度)

申し込み 4月25日(火) 午前10時

役場2階相談室で抽選。定員に満たない場合は、電話予約受付。

問い合わせ 総務課 ☎内線222・228

●中南和法律相談センター

とき・ところ 中南和各所で随時実施

※河合町(保健センター)では、4月14日・6月9日・10月13日・12月8日・2月9日

(全て金曜日)に実施

申込方法 相談日2週間前から電話受付(午前9時30分～12時、午後1時～4時)

申し込み・問い合わせ 中南和法律相談センター ☎0742-22-2035

電話相談

●子育ての相談 月～金曜日

地域子育て支援センター

(かがやきの森こども園) ☎58-2350

●育児・発育の相談 月～金曜日

保健センター ☎56-6006

●小・中学校の相談 月～金曜日

教育総務課 ☎内線206

●その他子育ての相談 月～金曜日

子育て支援課 子育て世代包括支援センター

☎内線197

●高齢者の相談 月～金曜日

地域包括支援センター

☎内線175・178・186

女性・DV電話相談

とき 火・金曜日 ※祝日の場合、前日

午前10時～12時、午後1時～3時

電話・FAX番号 NPOなら人権情報セン

ター河合支局 ☎57-2908

開館・休館のお知らせ

- 開館 火～日曜日 午前9時30分～午後5時
(第1・第3金曜日は午後7時まで)
- 休館 月曜日・月末図書整理日(30日(日))
- 問い合わせ ☎32-8605

【図書寄贈のお願い】

図書資料充実のため、令和2年(2020年)以降に出版された本の寄贈を受け付けています。絵本を含む児童書は、出版年を問いません。図書館まで直接お持ちください。

なお、寄贈図書の利用方法は図書館に一任していただきます。ブックリサイクルや団体に活用させていただく場合があります。ご協力よろしくお願いします。

【予約の多い本】

- ◎「光のところにいてね」 一穂 ミチ 著
- ◎「月の立つ林で」 青山 美智子 著
- ◎「汝、星のごとく」 凧良 ゆう 著
- ◎「ハヤブサ消防団」 池井戸 潤 著

【4月のおはなし会】

- と き 4月22日(土)
午前10時30分～11時
- ところ 図書館 2階
- 内 容 おはなし・絵本・紙芝居など
- 定 員 3組15名 ※定員になり次第締め切り
- 申し込み 4月4日(火)から電話か図書館カウンターで申し込み

【教科書展示中!】

町立小中学校で使われている教科書を展示しています。子どもたちが使用する教科書を、手にとってご覧ください。

※貸出・コピー不可



今月の新刊 ～司書のお薦め本～

一般書
他8冊

『あかあかや明恵』

梓澤 要 著

武家に生まれながら16歳で出家。その教えにうたれた北条泰時が後に帰依したという華厳宗中興の祖の生涯を描く。

『料理は妻の仕事ですか?』

アベ ナオミ 著

「ごはんを作らなきゃ、の呪縛を解き、日々のご飯作りから家族のカタチを見つめ直す。

『アンドクター』

藤ノ木 優 著

迷える研修医×医者嫌いの非医師コンビが病院にまつわるトラブルを解決! お互いの成長を描く感動の医療小説。

児童書
他7冊

『ウィリアムの子ねこ』

マージョリー・フラック 作・絵

ウィリアムは迷子の子ねこと出会い、警察署へ届けることになりましたが、飼い主が三人もあらわれて…。

『あずきのあんちゃん ずんちゃんきんちゃん』

とみなが まい 他著

お手玉がほつれて、中からおちてきたあずきの3きょうだい。ある日、からすにのみこまれてしまい…。

『地球の中に、潜っていくと…』

入船 徹男 他著

地球の中心部「内核」へ探検。往復約1キロメートルの壮大な地底旅行を楽しむ地学絵本。

シルバー人材センター 会員募集!

高齢社会を迎え、手助けを必要とする家族が増えています。定年退職後で健康維持のために仕事を始めようと思われる方は、会員登録をお願いします。

町内在住で、原則60歳以上の健康で働く意欲のある方、自分の体力・能力の希望に応じて働くことができます。

引き受けた仕事に応じて、分配金が支払われます。

- 問い合わせ シルバー人材センター (池部1-1-2)
☎58-3515



ありがとう、広報編集委員

2022年5月号から、「広報紙が良くなるように」を一緒に考えてもらった広報編集委員の皆さんが、4月号の編集で任期を終えます。5名の編集委員に、1年間の感想をインタビューしました！

財政課・杵本佳津さん

伝えたい情報を、よりたくさんの方に読んでほしい、理解してもらうための方法を編集委員として学びました。親しみやすく、わかりやすい紙面づくり、相手の立場になって考えることの大切さを感じました。



住民福祉課・風元真司さん

企画の立案等の大変さを痛感しました。どこにどの記事を載せて、次にどれを持ってくると見やすくなるのか、また、文字数の多いものはどうやったら読んでもらえるのか…など。その結果、広報紙が見やすくなり、変わったと実感しています。



環境衛生課・上村 豊さん

編集委員、初めての経験でしたが、毎月発行される広報編集の重要性また編集の難しさを実感しました。貴重な経験をさせていただき、今後の職務に生かしていきたいと思います。



管財課・藪田崇人さん

作成過程に携わり、広報紙の見方が大きく変わりました。自分の意見をわかりやすく伝える発信力が重要視される昨今です。今後も情報の詰め方・見せ方を勉強していきたいです。



生涯学習課・堀内一憲さん

河合町の良さ、情報を届けるため、日々試行錯誤しながら広報紙を作成していることが、よくわかりました。今後も住民の方に興味を持っていただける広報紙をお願いします。



広報広聴課より

4月以降は、新しい編集委員と町内へ突撃取材に出かけたいと思います。見かけたら、いろいろなお話を聞かせてくださいね。

広報編集委員の皆さま、1年間ありがとうございました。

編集後記

我が家の末っ子が、小学校を卒業しました。3人の子どもたちが通い、気がつけば小学校保護者歴15年。末っ子の卒業と同時に私も卒業しました。15年は長いですが、いざ終わるとなると寂しいものです。

卒業式の日、この末っ子から手紙をもらいました。文章を書くのが嫌いな子が、便せん2枚にめいっぱい、家族みんなに書いてくれました。宝物として大切にしておきます。(悦)

かわい ふるさとかるた

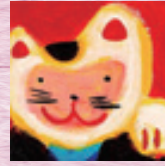

絵/中田弘司 河合町出身、創造社デザイン専門学校卒業。制作事務所に勤務しグラフィックデザイナーを経て、1989年よりICONとして活動、フリーランスのイラストレーターに。絵本をはじめ、壁画、幼児服、雑誌、広告等を制作。イラストに合わせて絵本や町歩きの記事も作成。2019年「第4回心の絵本大賞」にて佳作。現在、絵本の講師を務める。

愛がある
私たちのふるさと
河合町



■ KAWAIの中にAIがある♥
河合町は、豊かな自然と生活に必要な道路や交通機関などが整った愛のある町です。

薬の井
目に効く水と
弘法大師



■ 薬井の地名になった、石の井筒を施した掘り抜き井戸。むかし、この地に行脚でやってきた弘法大師が掘ったと伝えられている井戸で、眼の病気にもよく効く薬水とも言い伝えがあります。



カフェ豆山では、月替わりで絵画などの作品展示を行っています。

4月	田中様三世代の絵画
5月	日曜会 油絵
6月	パレット会 水彩画

コーヒーを飲みながら、皆さまの作品を鑑賞しませんか？



▲ 3月・大倉ひろし様の写真展示

