

みんなで紡ぐ

令和6年 [2024]

広報 **かわい**

4月号

No.621

巻頭特集

河合が大好き

KawaIST♥

特集

ココロもカラダもウキウキ♪

植物ウォッチング

連載企画

Lacey's English!

Kawai Every Fun!

[好評]

かわいふるさとかるた

●今月の表紙：馬見丘陵公園

町内のいろんなところで、いろんな人たちがまちづくり。

今回は、「この町が大好き♡だから、自分にできることを、できる範囲で。町の元気のお手伝い!」と、温かい思いで楽しく活動されているKawaIST♥を紹介します。

河合町まちづくり自治基本条例 令和5年4月1日施行

河合が大好き KawaIST♥

みんなで紡ごう!みんなのまちづくり vol.3



KawaIST♥

高塚台 中島 由美子さん

「食」を通してまちづくり

「この町には『できること』を持っていて、いる人がたくさんいるはず!」そんなことできるよ!と、どんどん周りの人や役場などに知らせていってほしい。何かしてくれるのを待っている人が多いけど、そうではなくて、自分ができること、どこかで活かせないかな?って考えたい。それがきつと、自分も町も元気になる秘訣。

基本は食べることも...

「父親が事故にあって、右半身に麻痺が長年残り、発語にも苦労したことで、明るい食卓で食べることが人間の基本だと気づきました」

食事の内容だけでなく、食卓の雰囲気もとても大事だと中島さんは真剣です。いただきます、おいしい、ごちそうさま、食事にはプラスの言葉と笑顔が似合います。

食のネットワークで

「災害が起こったとき、河合町民は普段通りの生活ができますよ!」と、ふんふん、余裕の表情ができたらかっこいいじゃないですか!そのために普段からの食事を含む生活、健康、防災対策、町民の意識、備えなどのすべて、みんなで底上げしていきたい。「河合町の規模だからこそ、実現できる」と、中島さんは自信満々の笑顔です。食育も、ポタリングも、ワークショップなどに積極的に参加することも、一人ひとりの言動全てが町の魅力アップに繋がると、素敵な言葉をたくさんいただきました。



サイクルトレインで、ポタリング!



月一回の定例会

できることをできるだけだけやる

栄養士の資格を持つ中島さん。県の栄養士会理事、奈良女子大学とコラボ、河合町食生活推進研究会のメンバーとして教室のお手伝いをしてく



KawaIST♥

城古 岡田 幸弘さん

「ありがとう」が飛び交う温かい町に

走ってくる車が、ギリギリで急ブレーキして停まることもあるからなあ。自分より子どもたちを守らなアカン。捨て身の精神や」と、厳しい声ながら、笑顔で話してくれました。

自分のできる範囲で、明るい、活気のある町にしたいと頑張っています。定年まで、役場職員として働かせてもらったのは、町民さんのおかげ。活動を通じてお返ししたい。そんな中で「おっちゃんありがとう!」の言葉が何よりも嬉しいねん。この温かい言葉が、町中に広がれば良いなと思う。

みんなが、自分のできることを無理なくする。そんな積み重ねが、明るくて温かい、住みやすいまちに繋がるはずやで!

捨て身の精神で

生まれも育ちも河合町。もと役場職員の岡田さんは、在職中から子どもたちの登校を、立哨で見守って来られました。定年退職後は、町のためにた



いってらっしゃい!



おはよう!

おっちゃん、タッチ~!

増やそう! KawaIST♥ 紡ごう! みんなでまちづくり

「協働、参画」と聞くと「難しそうな、なにか大きなことを成し遂げなければいけない!」と思ってしまうすな? 「ここでこんなことやったらいいかも♡」を、みんなで少しずつ実現することで、素敵な「まちづくり」に繋がるすな♪ 自分のできることを、自分のできる範囲で、無理なく。



「増やそう!KawaISTアンバサダーのすな丸♪

元気で働く意欲のある 60歳以上の方 募集中!!

こんな仕事をしてみませんか？

- 草刈り、草抜き、水やり
- 公園清掃、庭掃除
- 植木の剪定、消毒、施肥
- 空地、庭の草刈り
- 筆耕（賞状、宛名書き）
- パソコン入力
- 襖、障子、網戸の張替え
- 家事援助
- 事務、チラシ配布
- 子育て支援

この他にも、いろいろな仕事があります！

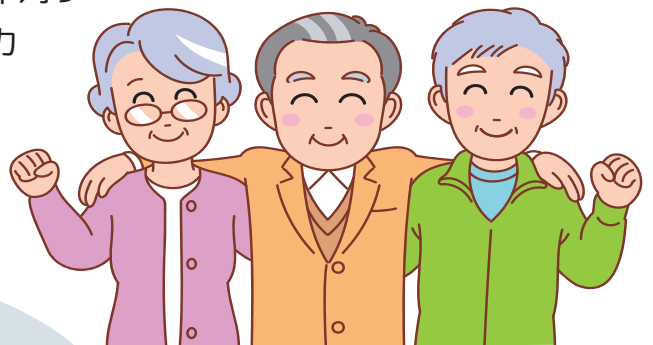

シルバー会員として、西大和公民館
の休日業務に携わっています。
孫の笑顔の為に頑張っています！



KawalST♥岡田幸弘さん

仕事も請け負います！

軽作業から専門分野まで、豊富な経験で
様々な仕事をさせていただきます。

くわしくは、シルバー人材センターにお
問い合わせください。

●問い合わせ シルバー人材センター（池部 1-1-2） ☎58-3515

令和6年度

狂犬病予防集合注射



飼犬が生後91日以上を過ぎたら、飼い主は、30日以内に登録(登録は生涯1回)と狂犬病の予防接種(毎年1回)をすることが義務付けられています。

既登録の犬

送付したハガキを持参し、お近くの会場で予防接種を受けてください。

※ハガキは3枚に分かれており、切り離さずにお持ちください。

予防注射 (集合注射)	注射済票 交付手数料	合計
2,850円	550円	3,400円

新規登録の犬

下の「犬の新規登録申請カード」に必要事項を記入し、お近くの会場で予防接種を受けてください。

登録手数料 (鑑札代金)	予防注射 (集合注射)	注射済票 交付手数料	合計
3,000円	2,850円	550円	6,400円

※マイクロチップ情報登録済みでハガキの届いていない方は、マイクロチップ装着証明書を持参してください。

(登録手数料や犬の新規登録カードは必要ありません)

※会場は大変混雑しますので、お釣りのいらないようご協力をお願いします。また、会場には犬を十分制御出来る方をお連れください。かみつく恐れのある犬は、必ず口輪を付けてください。

※散歩時の、犬のフンは飼い主が必ず責任を持って必ず持ち帰ってください。

※快適な生活環境をつくるために、飼い主1人ひとりの自覚と責任ある行動をお願いします。

※登録を行っている飼犬が死亡した時や飼犬の住所などが変わった時は届出が必要です。

詳しくは下記まで お問い合わせください。

お問い合わせ 清掃工場 ☎32-0706

予防集合注射の日時及び会場

	とき	注射会場
4月18日(木)	午前10時00分～午前10時30分	河合町中央公民館駐車場
	午前10時45分～午前10時55分	城古コミュニティ消防センター
	午前11時10分～午前11時20分	市場集会所
	午前11時35分～午前11時45分	西穴闇児童公園
	午後 1時15分～午後 1時45分	泉台集会所
	午後 2時00分～午後 2時20分	大城世代間交流センター
	午後 2時35分～午後 3時15分	赤田池公園北入口
4月19日(金)	午前 9時30分～午前 9時45分	薬井集会所
	午前10時00分～午前10時15分	星和台集会所
	午前10時35分～午前11時05分	広瀬台集会所
	午前11時20分～午前11時40分	高塚台集会所
	午後 1時15分～午後 1時30分	高塚台2丁目集会所
	午後 1時45分～午後 2時15分	久美ヶ丘集会所
	午後 2時30分～午後 2時50分	南部地区公民館

犬の新規登録申請カード

用紙を切り取って、注射会場へお持ちください。

申請者(飼主)	生年月日
住所 河合町	性別
電話番号	毛色
犬の種類	犬の名



笑顔
いっぱい



2/15(木) 子育て合同イベント

豆山の郷で「子育て世代包括支援センター&つどいの広場」合同イベントが開催されました。足形スタンプでは、初めて足形が取れたと喜んでくださった方も多く、素敵な作品もたくさん♡ペープサートの猫のお医者さんやバルーン遊びでは、お子さんはもちろん保護者も運動にもなり、笑顔があふれるイベントになりました。

2/20(火) 能登半島地震義援金

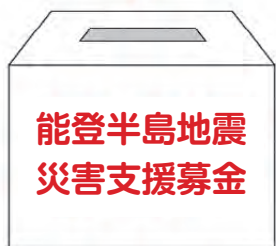

河合町消防団より、被災地での復旧支援活動など消防団活動に活用していただきたいと、奈良県消防協会を通じ能登半島地震被災地支援として、石川県消防協会に義援金が送金されました。

能登半島地震義援金は、引き続き町内公共施設に募金箱を設置していますので、被災地支援にご協力をお願いします。



2/20(火)~25(日)

ちょっとした楽しみ 生きがいの一つ高齢者作品展

総合福祉会館「豆山の郷」で高齢者の生きがいづくりや趣味の成果を披露する場として『高齢者作品展』が開催されました。絵画や書、写真、手芸、工芸などが展示されました。400人もの方が来場され、みなさん一つ一つの作品に足を止めじっくりと鑑賞されていました。

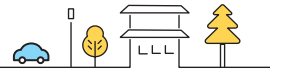

～畿央大学との連携～



※役場敷地内にある旧豆山荘は実業家、政治家である森本千吉氏が
大正12年に建設した住宅。昭和23年に河合村所有となり、その後
村役場として利用されていた建物(現 老人福祉センター)。

2/22(木) 旧豆山荘の保存再生 デザイン報告会

旧豆山荘[※]を対象に、畿央大学の人間環境デザイン学科の
学生が、昨年度からの現地調査なども踏まえ、保存再生
デザインの検討も含めた演習を進めてられました。

その成果報告会が役場で行われ、2つの魅力ある提案を
いただきました。①今の外観や内装を活かして地域住民
によるDIYによる地域の交流拠点へのリ
ノベーション、②大きく手を加え、大正、
昭和の歴史的価値を活かす宿泊施設。町
の大切な資産の活用への提案をありがと
うございました。

HPはこちら



2/23(金祝) 『佐味田みんなの縁側 ～河合町佐味田の居場所～』 意見交換が行われました

畿央大学の学生による『佐味田みんなの縁側』の魅力アッ
プのための提案と佐味田にお住いのみなさんとの意見交換
が行われました。

縁側の新しいパーツと世代を問わず遊べる昔ながらのオモ
チャの提案がありました。

子どもから高齢者まで多世代の方が参加され、パーツ用
の絵を書いたりオモチャと一緒に楽しんだり、笑顔あふれ
るあたたかい交流の場となりました。これからの『佐味田み
んなの縁側』が楽しみです。



初めての
試み!

2/27(火) ベビーリトミック講座

子育て世代包括支援センターでは、子育て支援事業の中
で、子育て家庭のつながりづくり、楽しんで子育てできる場
を企画しています。

様々な感覚や能力が発達する乳幼児期に、おうちの方と
一緒に楽器の音を聴きながらのスキンシップで発達や愛着
を促すベビーリトミック。初開催の今回でしたが、たくさん
の親子が参加され大盛況となりました。先生の美しい歌声
やピアノの音色、楽器とのふれあい、親世代も聞き覚えの
ある童謡に合わせて、コミュニケーションを楽しみました。
来年度も、開催予定をしています。



3/2(土) 第19回奈良県市町村対抗子ども駅伝大会

橿原運動公園で奈良県市町村対抗の子ども駅伝大会が開催されました。1月からの練習で長距離走や駅伝競技について学び、仲間との絆を高めてきました。大会では、選手全員が、上位に食い込む素晴らしい走りを見せました。

感動をありがとう!

町代表の結果

総合の部 第4位

町の部 優勝



入賞選手の成績

山下咲菜(2小6年)第1区 1位
高橋姫凜(2小5年)第5区 5位

山下成悠(2小5年)第2区 2位
池田逢永(1小6年)第4区 2位
前田惺一郎(2小5年)タイムトライアル第2位

3/3(日)

令和5年度第2回町民ワークショップを開催



河合町まちづくり自治基本条例の町民ワークショップを開催しました。みんなで考えよう「参画と協働のまちづくり」をテーマに、町民の皆さんが河合町のまちづくりに、どのように参画、協働していくのかを考えていただく機会として、継続して3回の予定で開催しているものです。

第2回目となる今回のワークショップは、「参画と協働」についての理解を深めていただくことと、現在検討を進めている「協働のまちづくり推進計画」の参考とすることを目的として開催しました。

参加者21人はグループに分かれて、前回のワークショップの振り返りに続き、協働のまちづくり推進計画の概要案について活発な意見交換を行いました。

次回、第3回町民ワークショップは、令和6年4月～5月に開催する予定です。

開催内容が決まり次第、広報紙等でお知らせします。

なお、このワークショップの内容や意見などは、後日町ホームページで公表します。



3/14(木) つどいの広場 イベント開催

豆山の郷で、劇団「あおむし」による人形劇が行われました。この日は「みんなともだち」と、「こいぬとめんどり」が上演され、劇団の方が観客に話しかけたり、声を出し合ったりと、参加したみんなで楽しむことができました。



3/15(金) 奈良ニッセイエデンの園より「すな丸巾着」のプレゼント

奈良ニッセイエデンの園 入居者ボランティアグループ「虹のわ」より、河合第一小学校と第二小学校の新1年生へ手作りの「すな丸巾着」が贈られました。「地域子どもたちのために何かしたい」と、昨年から新1年生の子どもたちに巾着のプレゼントを贈られています。



3/16(土) なら自治会ニュース コンクール表彰式 2023

今年度の受賞は次の通りです。

- 最優秀賞 泉台自治会(河合町)
- 月刊奈良賞 久美ヶ丘自治会(河合町)
- 優秀賞 三輪区自治会(桜井市)
すみれ野自治会(香芝市)
- 審査員特別賞 六条校区自治連合会(奈良市)
高塚台二丁目自治会(河合町)



この他にも審査員奨励賞や過去の受賞作品、講評などをホームページに掲載しています。



河合第一小学校



河合第一中学校

3/13(水)・18(月) 卒業式

13日(水)に中学校、18日(月)に小学校で卒業式が行われました。卒業生たちは、たくさんのお祝いの言葉を受け、希望を胸に巣立ちの日を迎えました。ご卒業おめでとうございます。



河合第二小学校



河合第二中学校

中古住宅再生の エキスパート カチタス

奈良店 店長 山本真弘さん



河合町にはポテンシャルがある

中古住宅買取再生事業を通じて、地域の活性化・発展を支援し続けていくことを理念としている株式会社カチタスと、河合町は空き家に関する連携協定を締結しています。

奈良店の山本店长によると「河合町」に絞った中古住宅の購入相談がとて多いいです」。

理由は交通の利便性。「住みやすい田舎」が河合町だと購入相談の際によく耳にします。中古住宅のメリットは、なんとと言ってもリーズナブル。近年では新居を探す際に、中古住宅という選択肢が確立されつつあるようです。河合町大輪田に奈良店を構えたのは、この町のポテンシャルに目をつけたから。「この店舗からでも30分あれば大阪の中心までいけますからね」

危険空家等の解体費用を助成

近年、十分な管理がされず、周囲に影響を及ぼしている空家等が問題となっています。河合町では、そのような危険な状態にある空家等を解消するため、除却費の一部を助成します。

対象建築物

- ・一年以上使用されていない個人が所有する空家等
- ・人の居住の用に供する木造及び鉄骨造建築物
- ・事前調査及び判定を受けた空家等

対象者

- ・対象建築物の所有者等（相続人及び後見人を含む）
- ・町税等を完納している方

対象工事

- ・対象建築物を除却する工事
- ・建設業法第3条の許可を受けている者が施工する工事
- ・町が指定する日までに完了報告ができる工事

補助金額

除却工事に要する経費の2分の1以内の額
(上限50万円)

補助件数

3件(先着順)

- 注意事項 他にも多数条件がありますので、必ず事前に相談してください。
- 問い合わせ 住宅課 ☎内線 116・144



募集期間

4月15日(月)から随時
午前9時～午後5時(土日祝日を除く)

申し込み

希望される方は、住宅課に事前に相談してください。
補助対象となるか確認・調査した後、申請受付となります。
※工事着工後の申し込み不可。

申請書等

住宅課またはホームページにてダウンロード
「河合町危険空家」で検索してください。

詳しくはこちら



「解体前に町が実施する事前調査が必要です！」

住宅診断サービス募集!

無料の住宅診断を実施しています。

対象住宅

- ①町内で空家となっている戸建て住宅
- ②居住中の住宅で築20年を超える戸建て住宅

募集戸数

先着5戸
※募集戸数に達した時点で締め切り

受付

4月15日(月)～令和7年1月31日(金)
午前9時～午後5時
(土日祝日・年末年始の閉庁時受付不可)

申し込み

申込書を住宅課へ提出
(事前に連絡いただくとスムーズにご案内できます。)
申込書はホームページから取得
または住宅課でお渡しします。
※町税等の滞納がある方は不可

●問い合わせ 住宅課 ☎内線 142



住宅リフォーム助成事業

町内の住環境の向上と地域経済の活性化を図ることを目的に、居住している住宅を町内の施工業者を利用して修繕・改修を行った費用の一部を助成します。

補助金額

当該工事に要する費用(消費税除く)の10%で上限10万円
(1世帯1回限り)
※申込多数の場合、補助金交付額を調整する場合があります。

申込期間

5月7日(火)～6月10日(月) 午前9時～午後5時(土日祝除く)
※工事開始までに、交付申請が必要です。
補助金交付は、工事完了後です。

申込書等

地域活性課窓口にて設置または町ホームページからダウンロード

補助対象の要件

次の要件をすべて満たす必要があります。

1. 町内に住所を有する方が、自ら居住する住宅並びに同一敷地内にある併用施設の修繕、改修。
2. 町内に本社・本店を有する法人、又は個人の施工業者を利用して行う工事。
3. 交付決定(内定)以降に着手し、令和7年3月14日(金)までに工事が完了する。
4. 同居するすべての人が納期到来分の町税等を完納している。
5. 修繕、改修に要する費用が、10万円以上である。

補助対象外のもの

1. 店舗、事務所、工場、倉庫等
2. 外構工事や駐車場など、居住部分でない工事
3. 賃貸住宅など営利目的に供されている住宅や公営住宅

●問い合わせ
地域活性課 ☎内線 196



ココロもカラダもウキウキ♪

町内の

植物ウォッチング

春はたくさんの花が咲く季節♡
気持ちの良い空、春の匂い、色とりどりの草花、
五感で春を見つけに行こう！



KawaIST♡

竹下 栄 さん (河合植物の会)
写真提供・監修

河合植物の会では、毎月第4
月曜日に観察会をしています

大和川の景色は
一年中素敵！
春の堤防は一面
菜の花♡



マンサク



キリ



釘池公園のふ
じ棚。キレイな
紫のトンネル★



シダレザクラ



ノアザミ



ヤマボウシ



実はオレンジ色の野イ
チゴのようで、ほんの
り甘くて食べられる。

ヤエクキナシ



「娘が生まれたら桐の木を植
える」というのは、木目が
きれいで軽くて丈夫な木材
が15年ほどで採れ、たんす
や下駄になったから。

ボケ



梅や桜と同じバラ
科で、枝に棘
があり、梨のよ
うな実が成る。

ネジバナ



ネムノキ



夜になると葉は
眠ったように垂れ
下がるが、花火の
ようなピンクの花
は夕方開き、桃の
ような甘い香りを
放つ。

オオイヌノフグリ



秋になると橙色で楕
円形の実をつけ、き
んとんやたくあんな
ど、食品の着色料(黄
色)として使われる。

コバノミツバツツジ



早春に紫から淡紫色
の花を咲かせる。県
内の山地で見られる。

シロバナタンポポ



西日本に多く、町内
では佐味田川沿いや
山坊などで見られる。

ムラサキサギゴケ



ネジバナ



百人一首の「みちのくの忍
ぶもじり誰ゆえに 乱れそ
めにしわれならなくに」の
恋歌(誰のせいで乱れ始め
たのか...)、花の乱れねじ
れから別名モジズリとも。

シラン



ドクダミ



近くの公園や庭
でも見れるよ★

馬見丘陵公園では、毎
年約100種3万本の花菖
蒲が咲きます。
※菖蒲湯に使う菖蒲は別の植物



町公式SNS
をcheck!

Instagramやフェイスブック、
X(旧ツイッター)では、季節の植物
や野鳥を毎週配信しているよ♪

Instagram



Facebook



X(旧Twitter)



information

－ 役場からのお知らせ －

-  健康・医療
-  スポーツ
-  福祉
-  文化・教育
-  生活・環境
-  その他

掲載内容は3月22日時点のものです。新型コロナウイルス感染症の影響により、延期や中止になる可能性があります。

- 役場本庁 ☎0745-57-0200
FAX 0745-56-4007
- 役場出張所 ☎32-6605
- 保健センター ☎56-6006
- 清掃工場 ☎32-0706
- 豆山の郷 ☎58-2733
- まほろばホール ☎72-1100
- 中央公民館 ☎57-2271
- 西大和地区公民館 ☎57-2271
- 総合スポーツ公園 ☎56-4600

□は月曜日が休館です。

高等学校等進学支度金

この支度金は、経済的理由により高等学校等への進学が困難な方に、進学に要する費用の一部を給付し、等しく教育を受ける機会を守ることを目的としています。

※**高等学校等**…学校教育法による高等学校・高等専門学校・短期大学・大学・専修学校および各種学校

●対象者(全てに該当する方)

- ・給付申請した年の3月31日現在に、保護者が児童扶養手当の支給(全額)を受けている
- ・給付申請した年度に高等学校等に進学した
- ・給付申請した年の1月1日から引き続き河合町に住所を有している
- ・過去に同種の進学支度金の給付を受けていない

●**給付額** 短期大学・大学 …10万円
それ以外の高等学校等… 5万円

●**手続き** 教育委員会事務局総務課で申請

●**必要書類** ①在学証明書 ②児童扶養手当証書
③請求者名義の金融機関の振込先口座番号がわかるもの ④印鑑(認印)

●**問い合わせ** 教育委員会事務局総務課 ☎内線251

マイナンバーカード 休日交付を開設します

自宅に交付通知書(はがき)が届いている方が対象です。申請者本人が来庁しカードを受け取ってください。

また、電子証明書更新手続きも可能です。

●**と き** ・4月14日(日)午前9時～12時30分
・5月12日(日)午前9時～12時30分

●**持ち物** ・個人番号カード交付通知書(はがき)
・通知カード
・住民基本台帳カードまたはマイナンバーカード(すでにお持ちの方のみ)
・本人確認書類

(写真がない公的証明書の場合は2点)

●**問い合わせ** 住民福祉課 ☎内線153・154

地方税お支払サイト 地方税のお支払が便利・簡単に!!

スマホやパソコンでお支払が可能です



<https://www.payment.eltax.lta.go.jp/>



広告欄

令和6年度 歯周疾患検診

今年度から対象者が節目の年代に変わります。

- と き** 令和6年4月1日～3月31日
- と ころ** 町内指定歯科医院
- 対象者** 20歳:平成15年4月2日～平成16年4月1日
30歳:平成5年4月2日～平成6年4月1日
40歳:昭和58年4月2日～昭和59年4月1日
50歳:昭和48年4月2日～昭和49年4月1日
60歳:昭和38年4月2日～昭和39年4月1日
70歳:昭和28年4月2日～昭和29年4月1日
- 費 用** 無料
- 持ち物** 勸奨はがき(4月に通知します)
- 申し込み** 各医療機関に直接予約
- 問い合わせ** 保健センター ☎56-6006

らっけん 楽健運動教室 参加者募集

楽しく運動しながら心身のリフレッシュを図りませんか。

- と き** 午後1時30分～3時 全14回すべて金曜日
5月10日・24日、6月7日・21日
7月5日・19日、8月23日
9月6日・20日、10月4日・18日
11月1日・15日、12月13日
- と ころ** 旧河合第三小学校 体育館(予定)
- 定 員** 約40名
- 参加費** 400円(スポーツ保険料)
- 持ち物** 運動靴、タオル、お茶、運動できる服装
- 申し込み** 保健センターへ参加費を持参し申し込み
- 申込期間** 4月8日(月)～4月19日(金)
- 問い合わせ** 保健センター ☎56-6006

健康カレンダー

新型コロナウイルスワクチン

特例臨時接種の終了に伴い、コールセンターは令和6年3月末をもって業務を終了しました。ワクチン接種に関する問い合わせ等は、保健センターまでご連絡ください。

- 問い合わせ** 保健センター ☎56-6006

行事	対象	と き	受付時間	と ころ	備 考
成人健康相談	町内在住の成人	4月2日(火)	10:00～10:30	保健センター	<内容> 血圧測定・尿検査・個別相談・栄養相談 <持ち物> 健康手帳
		4月24日(水)		図書館	
乳幼児相談	町内在住の乳幼児・妊産婦	4月2日(火)	9:15～10:00	保健センター	<内容> 計測・各相談(栄養・育児・歯科・授乳) 【4月の火曜日は、助産師による授乳相談を行います】 <持ち物> 母子健康手帳
		4月24日(水)	10:30～11:00	図書館	<内容> 計測・各相談(栄養・育児) <持ち物> 母子健康手帳
マタニティ相談	町内在住の妊産婦	4月2日(火)	11:00～12:00	保健センター	助産師による妊婦さんの相談 要予約
乳児健診	令和5年10月12日～12月10日生	4月4日(木)	13:00～15:00	保健センター	※対象児には通知します。 <持ち物> 母子健康手帳・問診票
10か月児健診	令和5年5月2日～7月4日生	4月4日(木)	13:30～15:00	保健センター	※対象児には通知します。 <持ち物> 母子健康手帳・問診票
1歳6か月児健診	令和4年9月～11月10日生	5月14日(火)	12:45～14:15	保健センター	※対象児には通知します。 <持ち物> 母子健康手帳・問診票
虫歯予防検診	令和3年11月～令和4年2月生	5月9日(木)	9:15～9:45	保健センター	※対象児には通知します。 <持ち物> 母子健康手帳・問診票
3歳6か月児健診	令和2年11月～令和3年1月生	5月14日(火)	12:45～14:15	保健センター	※対象児には通知します。 <持ち物> 母子健康手帳・問診票

※送迎等でお越しの方について、保健センター前の道路はスクールゾーンのため、午前7時30分～9時までは進入禁止となっています。



【ヒトパピローマウイルスワクチン接種】

対象者には4月中に通知します。

- 対象者 平成23年4月2日～平成24年4月1日の女子(中学1年生)
- 費用 無料(期間を過ぎると自費接種になります)

【日本脳炎第2期】

- 対象者 9歳誕生日到達者
※誕生日の翌月に案内通知します。

【日本脳炎第2期 特例対象者】

- 対象者 平成18年4月2日～平成19年4月1日生
※4月中に対象者の方に案内通知します。

【二種混合(ジフテリア・破傷風)第2期】

- 対象者 11歳誕生日到達者
※誕生日の翌月に案内通知します。

【おたふくかぜ任意予防接種費用一部助成】

- 対象者 1歳～年長相当で、今までに助成を受けたことがない方
- 費用 助成額3,000円
- 申し込み 保健センターに来所または電話



ベビーマッサージ教室

マッサージしてあげると、赤ちゃんもリラックス♪親子のコミュニケーションとして、楽しみながら絆を深めましょう。同じ月齢のお子さんをお持ちの保護者同士で交流もしましょう。

※前日の予防接種はお控ください。

- とき 4月24日(水)午前10時～11時
- ところ 豆山の郷1階 スポーツルーム
- 講師 千葉 麻梨子
- 対象者 生後2カ月ごろ～1歳半くらいまでのお子さんと保護者
- 定員 10組(先着予約制)
- 費用 無料
- 持ち物 バスタオル、オムツ、水分補給できるもの
- 申し込み・問い合わせ 子育て世代包括支援センター
☎内線197



予防接種のお知らせ

【高齢者肺炎球菌ワクチン】

令和6年4月から高齢者肺炎球菌ワクチンの対象者が**「65歳の方」**となりました。令和5年度に対象であった方も65歳であれば定期接種対象者となります。

くわしくは、ホームページで確認してください。

- とき 4月1日から接種開始
- 対象者 ①65歳の者
②60歳～64歳で、心臓・腎臓・呼吸器・免疫機能において日常生活に支障をきたす重篤な疾患がある方(身体障害者手帳1級またはそれに相当する障害があることが医師により証明できる方)
- 費用 自己負担額4,000円
- 持ち物 ・高齢者用肺炎球菌ワクチン予診票
・健康保険証や後期高齢者医療保険証など、住所、氏名、年齢の確認ができるもの
- 申し込み 65歳の誕生日を迎えた翌月に問診票を送付します。
- 高齢者用肺炎球菌予防接種指定医療機関

医療機関名	住所	電話番号
大浦内科クリニック	中山台1-1-18	43-7287
河合診療所	穴闇81-1	57-0212
坂上医院	広瀬台3-8-10	73-8300
星和台クリニック	星和台2-1-20	31-2071
ニッセイ聖隷クリニック	高塚台1-8-1	33-2211
はえの医院	星和台2-1-13	34-0067
山下内科クリニック	西山台525-5	56-6888
水野内科医院	西穴闇232	56-5290

※王寺町、上牧町、斑鳩町、三郷町、平群町、安堵町の医療機関でも予約可能です。その他の県内の医療機関での接種希望の方は、事前に保健センターでの手続きが必要です。

高齢者肺炎球菌ワクチン



【高齢者肺炎球菌任意予防接種】

- とき 4月1日から
- 対象者 66歳以上の方で、過去に高齢者肺炎球菌ワクチンを接種されていない方で希望される方
- 費用 自己負担額4,000円
- 申し込み 実施医療機関に直接申し込み
- 申込期間 4月1日～令和7年3月31日

【麻しん風しん混合予防接種第2期(小学校就学前年度)】

4～6月は麻しん風しんの流行期です。体調の良いときに、6月までには接種しましょう。対象者には4月中に通知します。

- 対象者 平成30年4月2日～平成31年4月1日生
- 費用 無料(期間を過ぎると自費接種になります)

価格高騰重点支援給付金の 給付について

エネルギー・食料品等の価格高騰を踏まえ「価格高騰重点支援給付金」を以下のとおり給付します。

【住民税均等割のみ課税世帯に対する給付】

基準日において本町に住民票がある方で、世帯全員の令和5年度の住民税が均等割のみ課税である世帯

●支給額 1世帯あたり10万円

●対象となる世帯(以下の条件をすべて満たす世帯)

①基準日(令和5年12月1日)において、本町に住民票がある者で構成されている世帯

②世帯全員の令和5年度の住民税が均等割のみ課税である世帯、または住民税均等割のみ課税者と住民税非課税者で構成される世帯

※住民税非課税世帯を対象とした河合町価格高騰重点支援給付金(7万円)の対象となった世帯を除きます。

※住民税が課税されている人の扶養親族等のみで構成されている世帯は除きます。

【非課税世帯・住民税均等割のみ課税世帯の子どもへの5万円給付】

基準日において本町に住民票がある方で、世帯全員の令和5年度の住民税が非課税世帯、又は均等割のみ課税である世帯として河合町価格高騰重点支援給付金の対象となる世帯のうち、18歳以下の子どもがいる世帯に対して支給します。

●支給額 子ども1人あたり5万円

●対象となる子ども

基準日(令和5年12月1日)時点で同一世帯である、18歳以下の子ども(平成17年4月2日以降生まれ)

●申請期限 4月30日(火)

※対象となる世帯には、令和6年2月下旬に案内通知を送付しています。

●問い合わせ 世帯給付金対策室

老人福祉センター ゲートボール大会

●とき 5月24日(金)午前8時~受付

●ところ 総合スポーツ公園 ゲートボール場

●対象者 町内在住の60歳以上の方

●費用 無料

●申し込み ・各老人クラブ支部長
・老人クラブ未加入の団体などは、豆山の郷へ直接申し込み

●締め切り 5月7日(火)

●問い合わせ ☎58-2733

児童にかかる各種手当のお知らせ

手当の支給対象などについてお知らせします。

【児童手当】

●対象者 中学校卒業まで(15歳の誕生日後の最初の3月31日まで)の児童を養育している方

※公務員は勤務先からの支給



【児童扶養手当】

●対象者(所得制限あり)

・父または母と生計を同じくしていない児童を養育している方

・父または母が政令で定める程度の障がいがある場合に、その児童を養育している父または母(または養育者)

●支給期間 児童が18歳に達した年度末まで。

ただし、児童が政令で定める程度の障がいがある場合は、児童が20歳に達するまで。

※公的年金を受給する方で、年金額が児童扶養手当額より低い方は、その差額分の児童扶養手当を受給できる可能性があります。

※児童が児童福祉施設などに入所している場合には支給しません。



【特別児童扶養手当】

●対象者(所得制限あり)

・政令で定める程度の障がいを有する児童を監護している父または母、もしくは父母にかわって児童を養育している方

●支給期間 児童が20歳に達するまで

※児童が児童福祉施設などに入所したり、児童が障がいを事由とする公的年金を受けるときには支給しません。



●問い合わせ 子育て支援課 ☎内線168・184

つどいの広場 イベント お楽しみシアター

●とき 4月19日(金) 午前10時~10時30分

●ところ 豆山の郷 1階つどいの広場「やすらぎの家」

●対象者 町内在住の未就園児とその保護者

●費用 無料

●問い合わせ かがやきの森こども園 ☎58-2350





kids YOGA お散歩親子ヨガ

親子で体を動かしながら絆を深めます。心も体もリフレッシュしましょう♪天候がよければ公園で行います。

同年代のお友達、ママ・パパ友づくりもしましょう♪
※前日の予防接種はお控えください。

- と き** 5月15日(水) 午前10時～11時
- と ころ** 馬見丘陵公園(予定)天候に合わせて変更
- 講 師** 千葉 麻梨子
- 対象者** 首が据わったところ概ね3カ月～2歳くらいまでのお子さん
- 定 員** 10組
- 費 用** 無料
- 持ち物** バスタオル・飲み物など
※動きやすい服装でお越しください。
- 申し込み・問い合わせ** 子育て世代包括支援センター
☎内線197



しきじがっきゅうせいほしゅう 識字学級生募集

読み書きをはじめとする学習により、豊かで快適な日常生活を送ることを目的として、識字学級を開講しています。

- と き** 毎月第2・第4水曜日
午前9時30分～11時30分まで
※但し、祝日の場合は休講。
そのほか休講・振替の場合あり。
- と ころ** 心の交流センター (旧西穴間児童館)
大字穴間985-3
- 内 容** 字の読み書き など
- 対象者** 町内在住・在勤の方
※年齢制限はありません
※外国の方も参加できます
- 申し込み・問い合わせ** 生涯学習課
☎57-2271 FAX:57-1165

広告欄

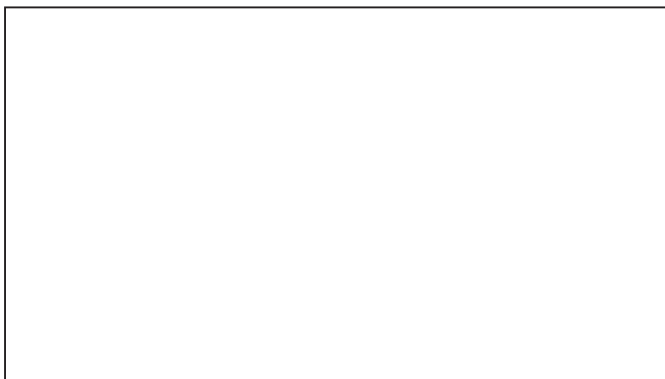

集団がん検診申込開始

最大5種類のがん検診を一日で受けることができます。

- と き** ①6月18日(火)午前
胃・肺・大腸・乳・子宮頸がん検診
②9月4日(水)午前
胃・肺・大腸がん検診
③11月13日(水)午前
胃・肺・大腸・乳・子宮頸がん検診
- と ころ** 保健センター
- 対象者** ・胃・肺・大腸・乳がん検診 40歳以上(乳がんは女性のみ)
・子宮頸がん検診 20歳以上の女性
- 定 員** 胃・乳がん検診 40名
肺・大腸・子宮頸がん 80名
- 費 用** ・胃がん(バリウム) 1,000円
・肺がん レントゲン 500円
喀痰たん検査 500円
・大腸がん(検便2日分) 500円
・乳がん(マンモグラフィ) 50歳未満(二方向) 2,500円
50歳以上(一方向) 1,500円
・子宮頸がん 1,000円
- 持ち物** 検診の1週間前に、案内文、問診票、検便キット等を送付します。案内文を確認してください。
- 申し込み** 4月15日(月)午前8時30分～
保健センターに電話または
古都ならにて申込。定員に達したら受付終了します。
- 問い合わせ** 保健センター ☎56-6006



ごみのポイ捨ては法律違反です

空き缶1個、たばこ1本であってもごみのポイ捨ては法律に違反しており、罰せられる行為です。ごみはその場で捨てずに持ち帰り、清潔なまちづくりを心がけましょう。

- 問い合わせ** 清掃工場 ☎32-0706





世界自閉症啓発デー・ 発達障害者啓発週間

4月2日は世界自閉症啓発デー、**2日～8日までは発達障害者啓発週間**です。発達障がいについて正しく理解することは、障がいのあるなしに関わらず誰もが幸せに暮らすことができる社会の実現につながります。

この機会に発達障がいへの理解を深めましょう！

●問い合わせ 福祉政策課 ☎内線187



春の産直市 フリーマーケット出店者募集

手作品や家庭で不用になったもの、リサイクル品などのフリーマーケット出店者を募集します。申し込みをお待ちしています♪

- とき 5月11日(土)午前10時～午後3時
- ところ まほろばホール
- 募集数 約20区画(申込状況等により変更有)
- 申し込み 申込用紙及び誓約書を事務局へ提出
- 申込期間 4月1日(月)～12日(金)
- 問い合わせ フリーマーケット事務局(地域活性課内) ☎内線117



中央公民館及び西大和地区公民館 一部貸室の利用停止について

利用者の皆さまにはご不便をおかけしますが、ご理解いただきますようお願いいたします。

- とき 4月1日(月)～
- ところ ・中央公民館 新館 1階 集会室
(河合町池部2丁目13番1号)
・西大和地区公民館 2階図書室、調理室
3階会議室
(河合町広瀬台3丁目7番地)
- 問い合わせ 中央公民館 ☎57-2271

広告欄



農地についてお願い

【農地の転用申請】

農地を転用(農地以外のもの)する場合、事前に申請・届け出をして農地法の許可・受理を受けなければなりません。許可・受理を受けないと地目変更や所有権移転の登記ができません。

【農地の埋立申請】

農地の埋立については、田を埋立て畑として耕作する場合でも事前に届け出が必要です。無届けで土を入れるなど、土を入れた後の届け出はトラブルの原因となります。

【農用地区域(市街化調整区域内)の除外申請】

町内には、長期にわたり農業上の利用を確保すべき土地の区域として、市街化調整区域内に農用地区域があります。農用地区域内にある農地を転用する場合には、いかなる理由があっても、農用地区域から除外することが必要です。

除外の手続には農業振興地域整備計画の変更が伴いますので、**年1回しか変更できません**。農用地区域外に該当する農地がなく、やむを得ず除外の申請をされる方は事前に計画し、所定の書類を揃え提出してください。

●申請期限 4月19日(金)

【大和平野土地改良区関係】

賦課金 5,200円/10a

決済金 419円/1㎡

くわしくは、農業委員会事務局か各大字の農業委員及び農地利用最適化推進委員へ問い合わせてください。

●問い合わせ 地域活性課 ☎内線117・198



お詫びと訂正

今月の折り込み「町民大学令和6年度学生募集」4ページ「わくわくスポーツ」の講習日時に誤りがありました。

お詫びして訂正します。

【正】第2木曜日ほか 【誤】第2火曜日ほか

i 「かもきみの湯」

【臨時休館のお知らせ】

定期メンテナンスおよび清掃のため臨時休館します。

- とき 4月17日(水)、18日(木)
10月23日(水)、24日(木)
- ところ 御所市大字五百家333 かもきみの湯

【繁忙期間の料金改定】

繁忙期間は下記のとおり料金が変わります

●当日入浴券(1名)

区分	大人(中学生以上)
繁忙期間	800円
平日(繁忙期間を除く)	700円
休日	800円

- 繁忙期間 4月30日(火)～5月2日(木)
8月13日(火)～8月16日(金)
12月30日(月)～12月31日(火)
令和7年1月2日(木)～1月3日(金)
令和7年1月6日(月)～1月10日(金)
- 問い合わせ かもきみの湯 ☎66-2641

i 「人権を確かめあう日」 県内一斉集会

毎年4月11日は、人権を確かめあう集会を県内で、一斉に開催しています。北葛城郡では4町合同で「みんなだれもが自分らしく暮らせる 人権のまちづくり ～人は等しいを原点に～」をテーマに開催します。

この機会に身近にある人権を見つめ直してみませんか。

- とき 4月11日(木) 午後1時30分～3時30分
- ところ 王寺町やわらぎ会館(王寺町王寺2-1-18)
- 講師 仲岡しゅん
- 定員 先着200名(事前申し込みが必要です)
- 問い合わせ 心の交流センター ☎56-5196

広告欄



i まほろば夢市in馬見丘陵公園 チューリップフェア

まほろば夢市は、馬見丘陵公園のチューリップフェア(4月6日(土)、7日(日)、13日(土)、14日(日))に出店するため、期間中の日曜日は、近鉄大輪田駅北側の直売所は休業します。

花々が咲き誇るチューリップフェアにご来場いただき、ぜひお立ち寄りください。

- 大輪田駅北側直売所休業日 4月7日(日)、14日(日)

生産者随時募集!

「育てた野菜を販売したい」という意欲のある方は、地域活性課へ問い合わせてください。

- 問い合わせ 地域活性課
☎内線117



i 奈良県警察安全・安心アプリ 「ナポリス」運用開始

3月1日、皆さんの暮らしの安全・安心を守る奈良県警察公式アプリが誕生しました。



- 主な機能
 - ・お知らせ機能:身近な犯罪・不審者情報等がプッシュ通知で届く
 - ・マップ機能:身近な犯罪・不審者情報等をマップで確認
 - ・防犯ブザー&ちかん対策機能:警告画面と音で犯人を撃退
 - ・今ココ通知機能:お子様やご家族の現在地を確認
 - ・パトロール機能:見守りパトロール活動の状況を確認、活動内容でポイントがもらえる
 その他にも数多くの便利な機能を搭載しています。
- アプリの登録 二次元コードからインストール
- 問い合わせ 奈良県警察本部 生活安全企画課
☎0742-23-0110

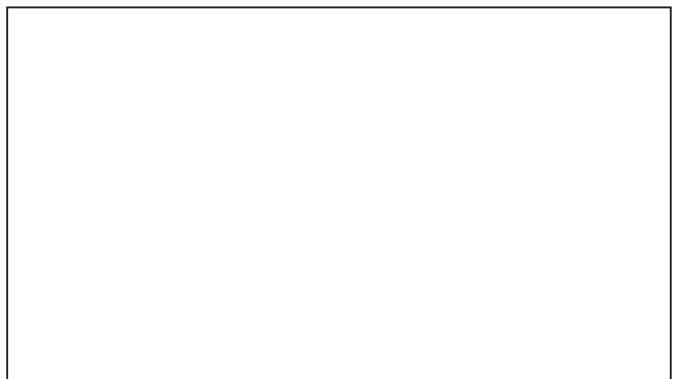

てんいち先生



毎月11日は人権を確かめあう日です

毎月11日は人権を確かめあう日です。てんいち先生は、英語の10「てん」と「いち」を合わせて「てんいち」という意味です。

手話の部屋

Let's try!

※利き手が左の方は左手で!

旅行と一緒にいこう



左手は指先を前向け、右手は人差し指と中指を前に向け、汽車の車輪をイメージして、くるんくるんと回す。

両手の人差し指を伸ばして、指先を相手側に向けて左右の外側から同時に中央へ引き寄せる。そのまま、前を出す。

西和消防署より 火災・救急などの出場状況

	2月中 件数	本年累計
河合町	火災	0件
	救急	22件
西和管内	火災	2件
	救急	321件
		632件

用件は正しくあわず 119番

まちの動き

令和6年2月末現在。
()は前月比

人口

16,759人(-35人)
男 7,796人(-19人)
女 8,963人(-16人)

世帯数

7,937世帯(-10世帯)

4月 相談のご案内

※新型コロナウイルス感染症拡大防止のため、延期または中止となる場合があります。

人権・行政相談

相談員 人権擁護委員・行政相談委員
とき 4月19日(金)午後1時～4時
ところ 保健センター2階会議室
問い合わせ 総務課
☎内線222・228

消費生活相談

消費生活相談員が相談に応じます。
とき・ところ
①月曜日 午後1時～5時、
金曜日 午前9時～午後1時
／河合町役場2階相談室
②火曜日 午後1時～5時、
木曜日 午前9時～午後1時
／上牧町役場1階町民相談室
問い合わせ 総務課
☎内線222・228
上牧町消費生活相談
☎76-2501

無料法律相談

相談員 弁護士
●河合町
とき 4月26日(金)
ところ 役場2階相談室
定員 6組(1組30分程度)
申し込み 4月23日(火)午前10時
役場2階総務課で抽選。定員に満たない場合は電話予約受付。
問い合わせ 総務課 ☎内線222・228
●中南和法律相談センター
とき・ところ 中南和各所で随時実施
※河合町(保健センター)では、4月12日・6月14日・8月9日・10月11日・12月13日・2月14日(全て金曜日)に実施
申込方法 相談日2週間前から電話受付(平日午前9時30分～12時、午後1時～4時)
申し込み・問い合わせ
中南和法律相談センター
☎0742-22-2035

電話相談

- 子育ての相談 月～金曜日
地域子育て支援センター(かがやきの森こども園) ☎58-2350
- 育児・発育の相談 月～金曜日
保健センター ☎56-6006
- 小・中学校の相談 月～金曜日
教育総務課 ☎内線206
- その他子育ての相談 月～金曜日
子育て世代包括支援センター
☎内線197
- 高齢者の相談 月～金曜日
地域包括支援センター
☎内線175・178・186

女性・DV電話相談

とき 火・金曜日 ※祝日の場合、前日
午前10時～12時、午後1時～3時
電話・FAX番号 NPOなら人権情報センター河合支局 ☎57-2908

図書館 だより

開館・休館のお知らせ

4 April 2024	日	月	火	水	木	金	土
		1	2	3	4	5	6
	7	8	9	10	11	12	13
	14	15	16	17	18	19	20
	21	22	23	24	25	26	27
28	29	30					

休館日

●開館時間

午前9時30分～
午後5時(第1・第3金
曜日は午後7時まで)

●月末図書整理日 ※4月26日(金)

●問い合わせ ☎32-8605

【4月のおはなし会】(申し込み不要)

- とき 4月27日(土)午前10時30分～11時
- ところ 図書館 おはなし室
- 内容 おはなし・絵本・紙芝居 等
- 対象者 幼児から小学生

【図書・雑誌寄贈のお願い】

図書資料充実のために令和3年(2021年)以降に出版された本や、読み終わった雑誌の寄贈を受け付けています。絵本を含む児童書は出版年を問いません。図書館まで直接お持ちください。

なお、寄贈図書の利用方法は図書館に一任していただきます。ブックリサイクルや団体で活用させていただく場合があります。ご協力よろしくお祈いします。

【予約の多い本】

- 『八月の御所グラウンド』 万城目 学 著
- 『あなたが誰かを殺した』 東野 圭吾 著
- 『星を編む』 凧良 ゆう 著
- 『椿ノ恋文』 小川 糸 著
- 『夜明けのはざま』 町田そのこ 著

今月の新刊

～司書のお薦め本～

一般書…他8冊

『秘密の花園』

朝井 まかて 著
妻はヒステリー、愛する息子は柔弱。日本の小説の祖・曲亭馬琴が「南総里見八犬伝」を生んだ劇的人生を描く。



『直紀とふしぎな庭』

山下 みゆき 作
直紀のおじいさんが暮らす古い家は、ちょっと「出そう」な雰囲気。ふしぎなものとの交流が直紀を成長させていく。



『まがいもの』

銭ばばあと孫娘貸金始末
千野 隆司 著
お鈴は両親を亡くし、金貸しの祖母お絹と二人暮らし。まさか客を脅す江戸最強のばばあとお転婆孫娘の痛快事件帖。



『いっぱいもうと』

ロッカク アヤコ 絵
妹がほしいあーちゃん、公園で遊んでいる女の子たちに頼んで妹になってもらうことになりましたが…。



『御朱印でめぐる』

関西のお寺』

地球の歩き方編集室編集
「御朱印とご利益がすごい！」と評判の関西にある112寺とその御朱印をご利益別に紹介。



河合町の御朱印めぐりも
よろしくね!

『小学生がお菓子を作れるようになる本』

りんか 他著
グミやマフィン、パンケーキからショートケーキまで。子どもにも作れる失敗知らずのレシピを紹介。



A L T (外国語指導助手) として、小中学校で皆さんと英語の勉強をしているレイシーです！



Hello! One of my favorite things to do in my free time in Japan is to visit a museum. Recently, I visited the NARA KINGYO MUSEUM in Nara city, which is one of the largest goldfish museums in Japan.

皆さまこんにちは！私の日本での余暇の過ごし方のお気に入りの一つは、博物館を訪れることです。最近では、奈良市の金魚に関する日本最大級の博物館である、『奈良金魚ミュージアム』を訪れました。

I learned Nara prefecture is one of Japan's top three goldfish producers! Goldfish were introduced to Japan in the 16th century and were said to be cherished pets of samurai and nobility.

私は、奈良県は金魚の生産地として日本トップ 3 に入るということを学びました。金魚は16世紀に日本に伝わり、武士や貴族の大切なペットだと言われていました。

The museum features many kinds of beautiful goldfish amongst works of art. Many of the goldfish come from Yamatokoriyama. Watching the goldfish swim freely in such interesting art spaces produces a very relaxing feeling!

このミュージアムでは、多くの種類の美しい金魚が、美術作品の中で展示されています。金魚の多くは大和郡山産です。このような興味深いアート空間の中で自由に泳ぐ金魚を眺めていると、とてもリラックスした気持ちになります！



トリックアートで
写真を撮ったよ！



編集後記

先日、2歳と5歳の娘の発表会へ行ってきました。2歳の娘にとっては初めての発表会。歌やダンスもバッチリ！先生の言うことをしっかりと聞いて、少し間違いながらも一生懸命に演技を披露してくれました♪ 5歳のお姉ちゃんも楽器の演奏、劇遊びなどを元気いっぱい披露してくれました。1年前は恥ずかしくてセリフがうまく言えなかったのに…子どもたちの成長を感じました♪私も日々成長できるように、色々なことに挑戦して頑張りたいです(^^) (脇)



かわい ふるさとかるた



町内にまつわるお話やスポットをもとに「かわいふるさとかるた」を作成し、毎月2種類ずつ紹介しています。絵は、河合町出身のイラストレーター・中田弘司さんです。



にぎやかな声と
笑顔の
赤田池公園

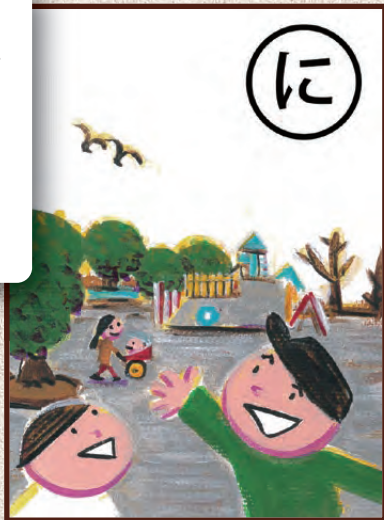

■大きな池と広い敷地、すべり台つきの大きな遊具もあり、のびのび遊べる公園です。親子で楽しむのにもぴったり!ぜひ遊びに来てね♪

”幸せを招く“が
花言葉
福寿草は町の花



■暖かい春の訪れを知らせるように花を咲かせ、周囲をパッと明るくしてくれる福寿草。旧暦の正月(2月)頃に咲き出すことから、「元日草」や「朔日草」という別名もあります。

↓このスペースの広告募集中!!

4月2日(火)
OPEN!!

\\ 快適性・安全性 UP //

町立体育館・防災備蓄倉庫完成



旧第三小学校校活用事業第1期工事完了