

みんなで紡ぐ

令和8年 [2026]

広報かわい

4 月号

No.645

特集

花と歴史と、さんぽめし

～春の河合を遊びつくす～ (P2-4)

お知らせ

- 令和8年度河合町イベントカレンダー (P5-6)
- 狂犬病予防集合注射 (P7)
- 河合町地域振興券 (P20)

●今月の表紙：馬見丘陵公園 大好きな孫と歩む卒業記念の春さんぽ

日頃から町内を駆け巡っている、広報係オススメのスポットを紹介！



花と歴史と、さんぽめし

春の河合を遊びつくす

王寺
大輪田
近鉄田原本線
佐味田
池部
田原本

1 泉台花壇公園
2 中山田池公園
3 佐味田川堤防(山坊)
4 中山田池公園
5 馬見丘陵公園
6 佐味田川堤防(山坊)
7 中山田池公園
8 佐味田川堤防(山坊)
9 大塚山古墳
10 大塚山古墳
11 廣瀬大社
12 宮堂遺跡
13 長林寺跡
14 馬見丘陵公園
15 旧豆山荘
16 馬見丘陵公園
17 馬見丘陵公園

高山2号墳
中良塚古墳
長林寺跡
旧豆山荘

川合浜
廣瀬大社
宮堂遺跡
大塚山古墳
長林寺跡
長楽遺跡・長楽古墳群
長楽道標

町内の史跡で、スマホをかざして歴史さんぽへGO!

はいろいろマルシェ in 馬見チューリップ
4月4日(土)～12日(日)
公園内を走るカートに乗れば、着いてからも楽しん♪

桜スポット
飲食店
かざすスポット
シェアサイクルステーション

自転車で回れる距離が嬉しいね♪



シェアサイクルで回ろう!

おすすめモデルコースを紹介

START!

町立公民館

約2分

シェアサイクルをレンタル

釘池公園・中山田池公園

約8分

泉台花壇公園

約10分

川合浜・廣瀬大社

約3分

大塚山古墳

約7分

旧豆山荘(役場)

約30分
約10分

シェアサイクルを返却

馬見丘陵公園前※バス停

約9分

池部駅

GOAL!

景色を楽しみながら♡

疲れた時は、スイーツタイム♡

大和川沿いを通れば、菜の花が満開!

帰りはずな丸号でゆっくり帰ろう♪

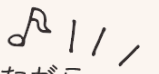

河合町をおさんぽしながら、立ち寄ってみませんか？

ランチならここ



1 Secret Base JO-9,cafe
春のワッフル登場。ロンドンバスの中でも食べれます。テイクアウトもOK！
住大輪田 2311 休月



3 西大和さえき
四季を感じるしつらえに伽羅の香りが立ちこめ、個室でゆったりと季節の旬のお料理でおもてなし。
住大輪田1674-2 休火・水



6 旬のお料理 桜
新鮮な食材を使用した日本料理店。一品一品、丁寧に作られた懐石料理もオススメ♪
住高塚台 1-22-13 休月



11 邂逅
約100年前に建てられた旧岡田邸。趣のあるカフェで贅沢なひとときを…♡
住川合 679 休日



12 寿しの喜多八
毎朝、市場から仕入れる新鮮な魚介類。ランチはかなりお手頃価格。
住川合 1226-3 休水



13 パラダイスバーガー
目をひくアメリカなおしゃれ店舗！肉汁あふれるハンバーガーは最高。
住池部 180-3 休木



14 アルカフェ238
池部駅から徒歩10秒！日替わり弁当のほか、お好み焼きや淡路牛の絶品丼も！
住池部 1-2-4 休不定休



16 ほうらい
出汁が決め手の一番だしちゃんぽん。餃子もオススメです★
住山坊 464-1 休不定休



17 わとわ
古民家カフェでいただく身体も心も喜ぶご飯。店内には広い回廊も。
住佐味田1581 休不定休・予約制

テイクアウトならここ



2 クボンベカーリー
季節限定のさくらあんバターは、上品な甘さが最高！ペロリと食べれちゃう♪
住広瀬台 3-8-14 休日・水



4 パンとケーキのオリジン
いちごのパンは季節限定！手作りサンドイッチはピクニックのおともに♪
住星和台 2-1-2 休日



7 喜舟堂
本わらび粉やきび砂糖を使うなど、身体に優しい材料を使った和菓子店♡
住高塚台 2-22-3 休日



8 牛信
オススメは肉じゃがコロック！揚げたてをほおばりながら、おさんぽへ★
住穴闇 490-1 休水



9 東洋ベーカリー
レトロなパッケージがおしゃれ。一番人気のギンパンは売り切れご注意ください！
住穴闇 111-1 休土・日



10 肉匠 寿善
お肉屋さんのお弁当。ジューシーな香りが食欲をそそります。
住川合 990-1 休水

ちょっと休憩ならここ



5 洋菓子モンシェリー
不動の人気商品“まほろば”のほか、ケーキの種類もたくさん。
住中山台 1-23-11 休火



15 パティスリートリコ
大和橘を使ったスイーツや絶品かき氷など。はるいろマルシェ期間は馬見丘陵公園に出店♪
住池部 1-1-1 休不定休

※掲載店舗は商工会加入店舗です。

スマホ片手に、歴史さんぽへGO!

スマホを指定の史跡や古墳にかざすと、くわしい情報が見れる♪
現在、町内10カ所に設置。いつもの道が、特別な博物館に変わる!
解説動画は、4月中旬開始予定。町ホームページをチェックしてね。

簡単3ステップ

- 1 史跡にある看板などを見つける
- 2 スマホのカメラをかざす
- 3 解説動画がスタート!



町HPはこちら



大塚山古墳で再現CG

大塚山古墳の説明板にスマホのカメラをかざすと、古墳ができた時代の景色が見える!?

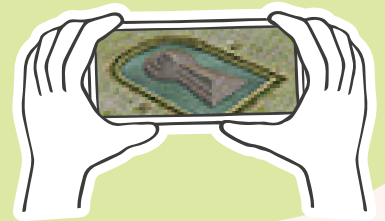

おさんぽをもっと便利に、スマートに

シェアサイクル(有料)

全台電動アシスト。好きな場所で乗り降りでき自由度 No.1!
町内のステーションは11カ所。



詳しくはこちら



すな丸号(無料)

のんびり車窓を眺めながら、町内巡回バスでおさんぽ。



時刻表はこちら



遠出するなら / サイクルトレイン(乗車券のみ)

愛車と一緒に電車に揺られて。駅からそのままサイクリング再開!
※一部区間・時間帯制限



詳しくはこちら



4月1日から 自転車の違反に反則金!

～自転車は免許はなくても「ドライバー」です～

違反をした悪質・危険な自転車運転者に対し、交通反則告知書(青切符)が交付され、反則金を納付すれば刑事罰を科されない制度です。

また、奈良県では条例により自転車損害賠償責任保険などへの加入が義務づけられています。自転車も車の仲間です。交通ルールとマナーを守り、責任ある運転をお願いします。

奈良県警HP



●問い合わせ 西和警察署
☎72-0110

運転中
ながらスマホ
は、危険なため
止めましょう!



こんな運転は取締りの対象に(抜粋)

携帯電話の使用



反則金 12,000円

信号無視



反則金 6,000円

遮断踏切立入り



反則金 12,000円

イヤホンの使用



反則金 5,000円

一旦不停止



反則金 5,000円

二人乗り

※幼児用座席の使用などを除く



反則金 3,000円

令和8年度 河合町 イベントカレンダー

町内で開催する主な催しをお知らせします。日程が確定していない催しは、決定次第広報紙などでお知らせします。また町ホームページでもイベントカレンダーを掲載し、随時更新していますのでご覧ください。なお、予定は変更する場合があります。 ※2026かわいクリーンデーの日程は未定です。

4月



● 16日 土 産直市(春)



5月

6月

● 日付未定 差別をなくす町民集会



7月

● 11日 火・祝 かわいふるさと祭り



8月

● 26日 土 空き家セミナー・相談会

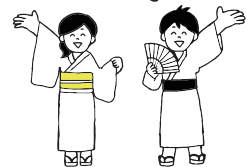

9月

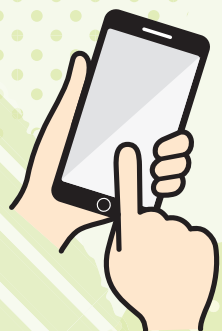

イベント情報は、
ホームページや
SNSでも配信！
チェックしてね♪

河合町公式
ホームページ
検索：河合町



河合町公式
LINE

ID : @kawai-town



河合町公式
Instagram

ID : kawai1201





イベントカレンダー



町内のお出かけは、
巡回ワゴン「すな丸号」
が便利すな

時刻表はこちら



町ホームページでは、この他にもさまざまな
イベントを随時掲載します！

10月

- 25日 日 ふれあいの集い
- 31日 土 文化祭・産直市(秋)



11月

- 9日 月 北葛城支部秋季防火宣伝パレード
- 15日 日 河合町消防団秋季防火宣伝パレード



12月

- 6日 日 (仮称) 河合町マラソン



1月

- 9日 土 河合町消防出初式
- 10日 日 二十歳のつどい

2月

- 7日 日 総合防災訓練
- 11日 木・祝 砂かけ祭



3月

公共施設電話番号一覧

- | | | | |
|----------|------------------|------------|----------|
| ■ 役場本庁 | ☎0745-57-0200 | ■ 観光振興課 | ☎56-6010 |
| | FAX 0745-56-4007 | □ 豆山の郷 | ☎58-2733 |
| ■ 役場出張所 | ☎32-6605 | □ 町立公民館 | ☎57-2271 |
| ■ 保健センター | ☎56-6006 | □ 総合スポーツ公園 | ☎56-4600 |
| ■ 清掃工場 | ☎32-0706 | | |

□は月曜日が休館です。

狂犬病予防集合注射

犬を飼う場合、飼い主は、犬を取得した日(生後90日以内の犬は90日が経過した日)から30日以内に登録をしなければなりません(生涯1回)。また、生後91日を経過した飼い犬は、毎年1回の狂犬病予防注射が義務付けられています。



既登録の犬

送付した通知書を持参し、お近くの会場で予防接種を受けてください。

※通知書は切り離さずに持参してください。

予防注射 (集合注射)	注射済票 交付手数料	合計
2,850円	550円	3,400円



新規登録の犬

「犬の新規登録カード」に必要事項を記入し、お近くの会場で予防接種を受けてください。

登録手数料 (鑑札代金)	予防注射 (集合注射)	注射済票 交付手数料	合計
3,000円	2,850円	550円	6,400円

※マイクロチップ情報を登録済みで通知書の届いていない方は、マイクロチップ装着証明書を持参してください。
(登録手数料や犬の新規登録カードは必要ありません)



予防集合注射の日時・会場

4月16日(木)	
10:00 ~ 10:30	中央公民館旧館 駐車場(池部2-13-1)
10:45 ~ 10:55	城古コミュニティ消防センター
11:10 ~ 11:20	市場集会所
11:35 ~ 11:45	西穴闇児童公園
13:15 ~ 13:45	泉台集会所
14:00 ~ 14:20	大城世代間交流センター
14:35 ~ 15:15	赤田池公園北入口

4月17日(金)	
9:30 ~ 9:45	薬井集会所
10:00 ~ 10:15	星和台集会所
10:35 ~ 11:05	広瀬台集会所
11:20 ~ 11:40	高塚台集会所
13:15 ~ 13:30	高塚台2丁目集会所
13:45 ~ 14:15	久美ヶ丘集会所
14:30 ~ 14:50	南部地区公民館

※会場は大変混雑しますので、お釣りのいらないようご協力をお願いします。また、会場には犬を十分制御できる方がお連れください。かみつくと恐れのある犬は、必ず口輪を付けてください。

※散歩時の犬のフンは、飼い主が必ず責任を持って持ち帰ってください。

※快適な生活環境を作るために、飼い主一人ひとりの自覚と責任ある行動をお願いします。

※登録を行っている飼い犬が死亡した時や、飼い犬の住所などが変わった時は届け出が必要です。

キリトリ ✂

犬の新規登録 申請カード

用紙を切り取って、注射会場へ持参してください。

申請者(飼主)	生年月日
住所 河合町	性別
電話番号	毛色
犬の種類	犬の名

01 その「ごみ」、捨てる前に「おいくら」で査定してみませんか？

河合町はリユース(再利用)を推進しています



(株)マーケットエンタープライズ(東証スタンダード上場)と、住民サービスの向上・廃棄処理量の削減・循環型社会の形成・SDGsの達成を目的とした連携協定を締結し、不要品を一括査定できるサービス「おいくら」を導入しました。大型品も出張引取の対象です。ごみ収集所まで運び出す手間を省き、土日祝でも引き渡しが可能になることもあります。資格を持った査定員が対応するため、個人同士での取引がなく安心して不要品を売却できます。



ご利用のステップ

1. 【査定依頼】 スマホやPCから、売りたいものの情報を入力。
2. 【結果比較】 届いた査定金額や条件をじっくり比較。
3. 【売却完了】 選択した買取店へ連絡し、不要品を売却。

※品物の種類や型番、傷汚れの程度によっては買取金額の変動や、引取り自体もできない場合があります。
 ※「おいくら」を利用した際のトラブルや障害などは、河合町は一切の責任を負いかねますので、あらかじめご了承ください。



● 問い合わせ 清掃工場 ☎32-0706

02 農業委員会から農地についてのお願い

● 農地の転用申請

農地を転用(農地以外のもの)する場合、事前に申請・届け出をしてください。農地法の許可・受理を受けなければ、地目変更や所有権移転の登記ができません。

● 農地の埋立申請

農地の埋め立ては、田を埋め立て、畑として耕作する場合でも事前に届け出が必要です。無届けで土を入れるなど、土を入れた後の届け出はトラブルの原因となります。

● 農用地区域(市街化調整区域内)の除外申請

町内には、長期にわたり農業上の利用を確保すべき土地の区域として、市街化調整区域内に農用地区域があります。農用地区域内にある農地を転用する場合には、いかなる理由があっても、農用地区域から除外することが必要です。

除外の手続きには農業振興地域整備計画の変更が伴いますので、年1回しか変更できません。農用地区域外に該当する農地がなく、やむを得ず除外の申請をされる方は事前に計画し、所定の書類をそろえ提出してください。

● 申請期限 4月20日(月)

● 大和平野土地改良区関係

賦課金 5,200円/10a

決済金 419円/1㎡

くわしくは、農業委員会事務局か各大字の農業委員、または農地利用最適化推進委員へお問い合わせください。

● 問い合わせ 建設課(農業委員会事務局)

☎内線146・199



「高等学校等進学支度金」の給付

経済的理由で進学が困難な方へ、費用の一部を給付します(高校・高専・短大・大学・専修学校など)。

●対象者(次の条件をすべて満たす方)

- ・児童扶養手当を全額受給している(申請年の3月31日時点)
- ・河合町に住民票がある(申請年の1月1日から継続)
- ・今年度に対象校へ進学した
- ・過去にこの給付を受けていない

- 給付額
 - ・短期大学、大学:10万円
 - ・それ以外の高等学校など:5万円

- 手続き 教育振興部総務課窓口で申請

- 必要書類 在学証明書、児童扶養手当証書、申請者名義の振込先口座番号がわかる通帳など、印鑑(認印)

- 問い合わせ 教育振興部総務課 ☎内線251

「かもきみの湯」

臨時休館・繁忙期間の料金改定

- 臨時休館 4月8日(水) ※定期清掃のため

●繁忙期間の料金改定

大人 800円

(繁忙期間外:平日700円 / 休日800円)

●繁忙期間

4月27日・28日・30日、5月1日・7日・8日、8月10日・12日～14日、12月28日～31日、令和9年1月4日～8日

●問い合わせ

かもきみの湯(御所市大字五百家333)

☎66-2641

広告欄

- 役場本庁 ☎0745-57-0200
FAX 0745-56-4007
- 役場出張所 ☎32-6605
- 観光振興課 ☎56-6010
- 保健センター ☎56-6006
- 清掃工場 ☎32-0706
- 水道企業団 ☎56-5210
- 豆山の郷 ☎58-2733
- 町立公民館 ☎57-2271
- 総合スポーツ公園 ☎56-4600

□は月曜日が休館です。



お知らせ

マイナンバーカード 休日交付を開設します



自宅に交付通知書(はがき)が届いている方が対象です。申請者本人が来庁し、カードを受け取ってください。電子証明書更新手続きも可能です。くわしくは、町ホームページをご覧ください。

HPはこちら



- と き
 - ・4月12日(日) 午前9時～12時30分
 - ・5月10日(日) 午前9時～12時30分

- 問い合わせ 住民福祉課 ☎内線101・133

発達障害者啓発週間

4月2日(木)～8日(水)

4月2日の「世界自閉症啓発デー」から8日までは「発達障害者啓発週間」です。

この期間、自閉症や発達障がいへの理解を深めるため、各地でシンボルカラーの「ブルー」を用いたライトアップなどの啓発活動が行われます。ぜひ皆さんも青色のものを身につけて、応援の輪を広げましょう。

- 問い合わせ 福祉政策課 ☎内線164

地方税お支払サイト 地方税のお支払が便利・簡単に!!

スマホやパソコンでお支払いが可能です



<https://www.payment.eltax.lta.go.jp/>



令和8年度「すな丸未来塾」 学習支援員募集

町内小学校の放課後学習支援事業「すな丸未来塾」の学習支援員を募集します。学校の宿題を中心に、子どもたちの学習をサポートします。

- **と き** 週1回(放課後2時間程度)
※勤務表による
- **ところ** 河合第一小学校、河合第二小学校
- **対象者** 18歳以上の方(高校生不可)
- **募集人数** 若干名
- **申し込み** 4月24日(金)までに、二次元コードから申し込み。



- **問い合わせ**
生涯学習課 ☎57-2271 (月曜休み)

識字学級生 募集

読み書きや計算を学び、快適な生活を送るための教室を開催しています。参加費は無料で、年齢や国籍を問わず町内の方はどなたでも参加できます。必ず事前にお申し込みください。

- **と き** 毎月第2・第4水曜日 午前9時30分～11時30分
※ただし、祝日の場合は休講。その他休講・振替の場合があります。
- **ところ** 心の交流センター (大字穴間985-3)
- **内容** 字の読み書き、簡単な計算、創作活動など
- **対象者** 町内在住・在勤の方
- **申し込み・問い合わせ**
生涯学習課 ☎57-2271 (月曜休み)
FAX57-1165

広告欄



お知らせ

春の交通安全県民運動が始まります 4月6日(月)～15日(水)

- **スローガン** 交通事故のないやすらぎの大和路づくり～大和の交通マナーを高めよう～
 - **運動の重点**
 - ① 子ども、歩行者の安全確保(通学路・生活道路)
 - ② 「ながらスマホ」根絶、歩行者優先
 - ③ 自転車・電動キックボードの交通ルール遵守
- 普段から、思いやりのある交通行動をお願いします。
- **問い合わせ** 西和警察署 ☎72-0110



募集

春の産直市 フリーマーケット出店者募集

- **と き** 5月16日(土) 午前10時～午後3時
- **ところ** 町立公民館 ※まほろばホールとお間違えないようお願いします。
- **募集数** 約20区画(申込状況などにより変更有)
- **出店料** 1区画あたり1,000円
- **申し込み** 4月10日(金)までに、申込用紙、誓約書、出店料を事務局へ提出
- **注意事項** 先着順のため、申込多数の場合は募集期間中に締め切る可能性があります。
- **問い合わせ** フリーマーケット事務局(観光振興課) ☎56-6010

文化財フェロー新規登録者 募集

出土品の整理作業や草刈りなど、町内の文化財の維持管理を手伝ってくださるフェロー(仲間)を募集しています。日程などくわしくは、お申し込み完了後に追ってご案内します。

- **作業内容** 町内史跡の草刈り・清掃活動、発掘調査出土品の整理作業など
- **持ち物** 草刈り機などの道具類(あれば)、軍手、飲み物
- **申し込み** 随時受付中。電話、または二次元コードから申し込み。
- **問い合わせ** 観光振興課 ☎56-6010





健康・子育て

健康カレンダー

行事	対象	とき	受付時間	ところ	備考
成人健康相談【要予約】	町内在住の18歳以上の方	4月7日(火)	10:00～10:30	保健センター	<内容> 血圧測定・尿検査・個別相談・栄養相談 <持ち物> 健康手帳
		4月21日(火)	10:30～11:00	町立公民館	
乳幼児相談	町内在住の乳幼児・妊産婦	4月7日(火)	9:15～10:00	保健センター	<内容> 計測・各相談(栄養・育児・授乳) 【4月は、助産師の授乳相談を行います】 <持ち物> 母子健康手帳
		4月21日(火)	10:00～10:30	町立公民館	<内容> 計測・各相談(栄養・育児) <持ち物> 母子健康手帳
マタニティ相談【要予約】	町内在住の妊婦	4月7日(火)	11:00～12:00	保健センター	助産師による妊婦さんの相談
乳児健診	令和7年10月・11月生まれ	4月14日(火)	13:00～15:00		※対象児には通知します。 <持ち物> 母子健康手帳・問診票
10ヵ月児健診	令和7年5月生まれ		13:45～14:45		
	1歳6ヵ月児健診	令和7年6月生まれ	14:15～15:00		
1歳6ヵ月児健診	令和6年9月生まれ	4月28日(火)	13:00～14:15		
3歳児健診	令和4年11月～12月生まれ	12:45～14:15			

※送迎など車でお越しの方について、保健センター前の道路はスクールゾーンのため、午前7時30分～9時までは進入禁止です。

※健診当日、お子さんや保護者の方に風邪の症状や発熱、倦怠感などの症状がある場合は事前にご連絡ください。

●予約・問い合わせ 保健センター ☎56-6006

広告欄

ヒトパピローマウイルスワクチン

- 対象者 平成25年4月2日～平成26年4月1日
生まれの女子(中学1年生)
- 費用 無料
(期間を過ぎると自費接種になります)

●申し込み

対象者には4月中に案内を通知します。

- 問い合わせ 保健センター ☎56-6006

小学校就学前年度 麻しん風しん混合予防接種第2期

- 対象者 令和2年4月2日～令和3年4月1日生まれ
- 費用 無料
(期間を過ぎると自費接種になります)
- 問い合わせ 保健センター ☎56-6006

高齢者肺炎球菌ワクチン

高齢者肺炎球菌ワクチンの対象は「65歳の方」です。対象の方には誕生月の翌月にハガキ(接種券)を送付します。4月から使用ワクチンが「20価」に変更されます。なお、過去に23価ワクチンを接種したことがある方は対象外です。

●対象者

- ①65歳の方
- ②60歳～64歳で、心臓・腎臓・呼吸器・免疫機能に重い疾患がある方(身体障害者手帳1級に相当)。保健センターへの申請が必要です。

- 費用 5,000円

- 持ち物 通知ハガキ、マイナ保険証など

●町内指定医療機関(高齢者用肺炎球菌)

医療機関名	住所	電話番号
大浦内科クリニック	中山台1-1-18	43-7287
河合診療所	穴闇81-1	57-0212
坂上医院	広瀬台3-8-10	73-8300
星和台クリニック	星和台2-1-20	31-2071
ニッセイ聖隷クリニック	高塚台1-8-1	33-2211
はえの医院	星和台2-1-13	34-0067
山下内科クリニック	西山台525-5	56-6888

※その他の市町村の医療機関で接種希望の方は、別途予約票・依頼書などが必要です。受ける前に、保健センターでの手続きが必要です。

- 問い合わせ 保健センター ☎56-6006



健康・子育て

お詫びと訂正

4月号折り込み「令和8年度河合町母子保健事業予定表」に誤りがありました。お詫びして訂正します。

●虫歯予防検診

○時間:【正】午前 【誤】午後

○10月29日対象者

【正】R6.5月～R6.8月生

【誤】R5.5月～R6.8月生

- 問い合わせ 保健センター ☎56-6006

集団がん検診 申し込み開始

●とき

- ①6月16日(火) 午前、②9月30日(水) 午前
- ③12月2日(水) 午前、④12月3日(木) 午前

●ところ

①②保健センター、③④町立公民館

●内容

胃・肺・大腸・乳がん・子宮頸がん検診

●対象者

○胃・肺・大腸・乳がん検診:40歳以上
(乳がんは女性のみ)

○子宮頸がん検診:20歳以上の女性

●定員

胃・乳がん検診:40名

肺・大腸・子宮頸がん:80名

●費用

○胃がん(バリウム) 1,000円

○肺がん(レントゲン) 500円

○大腸がん(検便2日分) 500円

○乳がん(マンモグラフィ)

50歳未満(二方向) 2,500円

50歳以上(一方向) 1,500円

○子宮頸がん 1,000円

●持ち物

検診の1週間前に、案内文、問診票、検便キッドなどを送付します。持ち物、注意事項の確認をしてください。

●申し込み

- ①4月23日(木)～、②③④6月1日(月)～保健センターに電話または二次元コードから申し込み(定員に達し次第受付終了)。

申込はこちら



- 問い合わせ 保健センター ☎56-6006



おたふくかぜ任意予防接種 費用の一部を助成します

- 対象者 1歳～年長相当で、今まで河合町で助成を受けたことがない方
- 助成額 3,000円
- 申し込み 保健センター ☎56-6006へ電話、または窓口で申し込み

带状疱疹ワクチン予防接種

対象の方には、個別にハガキ(接種券)を送付します。

- とき 4月1日(水)～令和9年3月末
- 対象者
- ①節目の方

65歳	昭和36年4月2日～昭和37年4月1日生まれ
70歳	昭和31年4月2日～昭和32年4月1日生まれ
75歳	昭和26年4月2日～昭和27年4月1日生まれ
80歳	昭和21年4月2日～昭和22年4月1日生まれ
85歳	昭和16年4月2日～昭和17年4月1日生まれ
90歳	昭和11年4月2日～昭和12年4月1日生まれ
95歳	昭和6年4月2日～昭和7年4月1日生まれ
100歳	大正15年4月2日～昭和2年4月1日生まれ

②60～64歳の方で、ヒト免疫不全ウイルスによる免疫機能障害(身体障害者手帳1級相当)など重い障がいがある方は、医師の証明があれば対象となる場合があります。保健センターへの申請が必要です。

- 費用 ○組み換えワクチン 1回10,000円
(2回接種が必要です)
○生ワクチン 4,000円
- 持ち物 通知ハガキ、マイナ保険証など
- 町内指定医療機関(带状疱疹)

医療機関名	住所	電話番号
大浦内科クリニック	中山台1-1-18	43-7287
河合診療所	穴間81-1	57-0212
坂上医院	広瀬台3-8-10	73-8300
星和台クリニック	星和台2-1-20	31-2071
ニッセイ聖隷クリニック	高塚台1-8-1	33-2211
はえの医院	星和台2-1-13	34-0067
山下内科クリニック	西山台525-5	56-6888

※その他の市町村の医療機関で接種希望の方は、別途予診票・依頼書などが必要です。受ける前に、保健センターでの手続きが必要です。

- 問い合わせ 保健センター ☎56-6006

日本脳炎第2期 特例対象者

予診票を紛失された方は再発行が可能です。保健センターまでご連絡ください。

- 対象者 平成18年4月2日～平成19年4月1日生まれの20歳未満の方
- 問い合わせ 保健センター ☎56-6006

二種混合(ジフテリア・破傷風)第2期

- 対象者 11歳誕生日到達者
- 申し込み 11歳の誕生日を迎えた翌月に案内を通知します。
- 問い合わせ 保健センター ☎56-6006

令和8年度 歯周疾患検診

歯周病は自覚症状がないまま進行していく病気です。この機会に検診を受けましょう(無料・要予約)。

- とき 4月1日(水)～令和9年3月末
- ところ 町内歯科医院
- 対象者

20歳	平成17年4月2日～平成18年4月1日生まれ
30歳	平成7年4月2日～平成8年4月1日生まれ
40歳	昭和60年4月2日～昭和61年4月1日生まれ
50歳	昭和50年4月2日～昭和51年4月1日生まれ
60歳	昭和40年4月2日～昭和41年4月1日生まれ
70歳	昭和30年4月2日～昭和31年4月1日生まれ

- 持ち物 通知ハガキ(受診券)
- 申し込み 各医療機関に直接予約
- 問い合わせ 保健センター ☎56-6006



妊婦RSウイルス感染症予防接種

4月から妊婦RSウイルス感染症予防接種が始まります。令和7年度に妊娠届出をされた対象の方には、予診票を送付します。

- 対象者 妊娠28週0日から36週6日の妊婦の方
妊娠28週0日から36週0日までの間に1回接種してください。
- 問い合わせ 保健センター ☎56-6006

ベビーマッサージ講座

マッサージで親子でリラックス。保護者交流や専門スタッフへの育児相談も可能です。

- **と き** 4月23日(木) 午前10時～11時
- **と ころ** 町立公民館2階 「多目的室B」
- **講 師** 千葉 麻梨子
- **対象者** 町内在住のおおむね3ヵ月～1歳半ごろまでの乳幼児。きょうだいの参加もご相談ください。
- **持ち物** バスタオル、お茶・ミルクなどの飲み物、ベビーオイル(あれば)
- **申し込み** 4月6日(月)～子育て健康課 ☎内線168へ電話申し込み。

ひとり親等の就業・自立支援の相談窓口「スマイル plus」

母子家庭等就業・自立支援センター(愛称:スマイルplus)では、ひとり親家庭の皆さんを対象に、就業相談や就業による自立に関する相談をお受けしています。お気軽にご相談ください。

HPはこちら



- **問い合わせ** 奈良県奈良しごとiセンター「スマイルplus」 ☎0742-27-8054 (奈良市西木辻町93-6エルトピア奈良1階)

2026年度 要約筆記者養成講座 パソコンコース

- **と き** 6月2日～11月24日 毎週火曜日 午前10時～午後3時(全44回)
- **と ころ** 奈良県聴覚障害者支援センター(橿原市)、8月は奈良市役所(奈良市)予定
- **対象者** 修了後に統一試験合格・登録者として活動可能な方
- **定 員** 20名程度(5月19日(火)午後1時30分～説明会。案内は申込締切後に送付)
- **費 用** 5,000円(テキスト代・資料代別途)
- **申し込み** 5月12日(火)午後5時までに申込書持参、または二次元コードから申し込み。
- **問い合わせ** 奈良県聴覚障害者支援センター ☎0744-21-7880

申込はこちら



催し・講座

令和8年度 定例行政相談

- **と き** 毎月第3金曜日 午後2時～4時
- **と ころ** 役場2階 「第2会議室」
※令和8年度の開催日は、4月17日、5月15日、6月19日、7月17日、8月21日、9月18日、10月16日、11月20日、12月18日、1月15日、2月19日、3月19日(すべて金曜日)です。
- **問い合わせ** 総務課 ☎内線276

「憲法週間」記念無料法律相談

- **と き** 5月13日(水)午前9時30分～12時
午後1時～3時30分
- **と ころ** ・奈良弁護士会(奈良市中筋町22-1)
相談時間1人30分間 先着20名
・経済会館(大和高田市大中106-2)
相談時間1人30分間 先着10名
- **申し込み** 4月30日(木)までに、奈良弁護士会 ☎0742-22-2035へ電話申し込み(受付:平日午前9時30分～午後5時)。

つどいの広場 イベント こいのぼりを作ろう!

こいのぼり製作をします。手形アートで、こいのぼりのひれやうろこを表現してみませんか?(無料・要申込)。

- **と き** 4月16日(木) 午前10時～11時
- **と ころ** 豆山の郷1階 和室「やすらぎの家」
- **対象者** 町内在住の未就園児と保護者
- **持ち物** 汚れてもいい服装、タオル(絵の具がついた手を拭く用)
- **申し込み** 4月13日(月)までに子育て健康課窓口または☎内線152へ電話申し込み。



毎週水曜日午前10時30分～12時は絵本の読み聞かせも行っています。お気軽にご参加ください(予約不要)。



令和8年度「ならシニア元気フェスタ」

健康寿命日本一を目指す取り組みとして、「ならシニア元気フェスタ」を開催します。おおむね60歳以上の方は、どなたでも参加できます(要申込)。

- **と き** 5月2日(土)、9日(土)、10日(日)、15日(金)～17日(日)
- **と ころ** 橿原公苑(橿原市畝傍町53)
近隣スポーツ文化施設など
- **競技種目** 22種目
(スポーツ19種目、文化:3種目)
- **問い合わせ** 奈良県社会福祉協議会
☎0744-29-0120



スポーツ

スポーツ協会「硬式テニス教室」

スポーツ協会硬式テニス連盟「ファミリーテニスクラブ」のクラブ員がお手伝いします。経験・性別不問、どなたでも参加できます。

- **と き** 日曜日:5月24日、6月14日
土曜日:5月16日、6月6日、20日
予備日:6月28日(日)
いずれも午前9時～11時
- **と ころ** 中山田池テニスコート
- **対象者** 町内在住・在勤・在学の方 先着20名
- **費 用** 1,000円(保険料込)
- **申し込み** 5月13日(水)までに参加料持参のうえ、スポーツ振興係窓口で申し込み。
- **問い合わせ** スポーツ振興係 ☎56-4600

広告欄

「人権を確かめあう日」県内一斉集会 人権をもう一度、見つめ直してみませんか？

北葛城郡4町合同で「人権・平和・いじめ・夢」をテーマに、未来を考える講演会を開催します。講師に「ちゃんへん。」さんを迎え、実体験に基づいたメッセージを届けます(無料・申込不要・定員先着200名)。

- **と き** 4月10日(金) 午後1時30分～3時30分
受付:午後1時～
- **と ころ** 広陵中央公民館 「かぐや姫ホール」
(広陵町大字笠382-1)
- **講 師** パフォーマー ちゃんへん.



京都府宇治市ウトロ地区出身。中学時代から独学で芸を磨き、米国のコンテストでアジア人初の金メダルを受賞。2002年にはパフォーマンスのワールドカップで最年少17歳にして世界1位を獲得。現在はメッセージ性の高いパフォーマンスとラップで活躍中。

- **問い合わせ** 心の交流センター ☎56-5196

河合町郷土を学ぶ会主催 講演会

私たちの生活に身近な「薬」の変遷を学び、これからの薬のあり方を一緒に考えてみませんか？どなたでも参加できます(無料・要申込)。

- **と き** 4月25日(土)
午前10時15分～11時45分
- **と ころ** 町立公民館3階 「研修室C」
- **内 容** 薬の進歩 生命科学研究に基づく薬
- **講 師** 芳本 忠 (元長崎大学薬学部教授)
- **申し込み** 4月17日(金)までに、河合町郷土を学ぶ会 ☎090-5167-8525へ電話申し込み。

4月 相談のご案内

無料法律相談

相談員 弁護士

●河合町

とき 4月24日(金)午後1時～4時

ところ 役場2階 相談室

定員 6組(1組30分程度)

申し込み 4月21日(火)午前10時
役場2階総務課で抽選。定員に満たない場合は電話などで随時受付。

問い合わせ 総務課 ☎内線276

●中南和法律相談センター

とき・ところ 中南和各所で随時実施
※河合町(町立公民館)では、4月10日、6月12日、8月14日、10月9日、12月11日、2月12日に実施(すべて金曜日)

申し込み 中南和法律相談センターへ相談日2週間前から電話受付(平日午前9時30分～午後5時)

☎0742-22-2035

行政相談

相談員 行政相談委員

とき 4月17日(金)午後2時～4時

ところ 役場2階 第2会議室

問い合わせ 総務課 ☎内線276

人権相談

相談員 人権擁護委員

とき 4月17日(金)午後1時～4時

ところ 町立公民館2階 和室

問い合わせ 心の交流センター
☎56-5196

消費生活相談

相談員 消費生活相談員

とき・ところ

①月曜日 午後1時～5時、
金曜日 午前9時～午後1時
／河合町役場2階 相談室

②火曜日 午後1時～5時、
木曜日 午前9時～午後1時
／上牧町役場1階 町民相談室

問い合わせ 総務課 ☎内線276
上牧町消費生活相談 ☎76-2501

子ども・高齢者電話相談

●子育ての相談

月～金曜日

子育て健康課 ☎内線168

●育児・発育の相談

月～金曜日

保健センター ☎56-6006

●小・中学校の相談

月～金曜日

教育総務課 ☎内線206

●高齢者の相談

月～金曜日

地域包括支援センター(総合福祉会館 豆山の郷) ☎58-2734

女性・DV電話相談

とき 火・金曜日※祝日の場合、前日
午前10時～12時、午後1時～3時
電話・FAX番号 NPOなら人権情報センター河合支局 ☎57-2908

手話の部屋

左利きの方は左手でトライ!

飲み物、食べ物、ありますか?



飲み物

コップに入れた水を飲むように、軽く丸めた手を口に向けて傾ける



食べ物

片方の手をお皿に見立て、もう片方の手でご飯を食べる仕草をする



大丈夫?

右4指の指先を左胸と右胸へあてると同時に「大丈夫?」と首をかしげる

災害編



手話

西和消防署より

火災・救急などの出場状況

	2月中 件数		本年累計	
河合町	火災	1件	2件	
	救急	57件	142件	
西和管内	火災	5件	9件	
	救急	666件	1,446件	

用件は正しくあわず 119番

まちの動き

令和8年2月末現在。
()は前月比

人口

16,309人 (- 27人)
男 7,597人 (- 7人)
女 8,712人 (- 20人)

世帯数

7,895世帯(-5世帯)

編集後記 今月はおさんぽ特集で、町内をあちこち巡りました。季節の花々や、心もお腹も満たされる美味しいものなど、町の魅力をたくさん再発見できました!これからもカメラを片手に町内をあちこち駆け巡りたいと思います!突然の訪問にもかかわらず、取材にご協力して下さった皆さん、本当にありがとうございました。(田・脇)

てんいち先生



毎月11日は人権を確かめあう日です

毎月11日は人権を確かめあう日です。てんいち先生は、英語の「10(てん)」と「いち」を合わせて「てんいち(11)」という意味です。



図書館だより



開館・休館のお知らせ

4 APRIL 2026	日	月	火	水	木	金	土
				1	2	3	4
	5	6	7	8	9	10	11
	12	13	14	15	16	17	18
	19	20	21	22	23	24	25
26	27	28	29	30			

休館日

- 開館時間 午前9時30分～午後5時
- 問い合わせ ☎32-8605
- ※4月30日(木)は、月末図書整理のため休館です。

【図書・雑誌寄贈のお願い】

蔵書充実のため、本の寄贈を受け付けています。直接図書館までお持ちください。蔵書のほか、ブックリサイクルや団体に活用させていただく場合があります。ご協力をお願いします。

- 対象 2024年以降に出版された本・雑誌
(児童書は出版年不問)
- 予約の多い人気作家
阿部暁子、原田ひ香、東野圭吾 など

【まちライブラリーワークショップ ～こいのぼりのガーランドをつくろう！～】



- とき ①4月18日(土) 午前10時～12時
②4月18日(土) 午後2時～4時
③4月19日(日) 午前10時～12時
- ところ 図書館 「おはなし室」
- 対象者 町内在住・在勤・在学の3歳以上の方
小学3年生までは、保護者同伴
- 定員 各回先着4名
※定員になり次第受付終了
- 費用 1人100円(欠席でも材料費徴収)
- 持ち物 材料費、木工用ボンド、ハサミ、ウェットティッシュ
- 申し込み 4月7日(火)～図書館へ電話、または窓口で申し込み。参加する方の名前・年齢(学年)・住所・電話番号が必要です。

【4月のおはなし会】

- とき 4月25日(土)
午前10時30分～11時
- ところ 図書館 「おはなし室」
- 内容 おはなし・絵本・紙芝居など
- 対象者 幼児から小学生



今月の新刊 - 司書のお薦め本 -



一般書…他8冊

『憤怒の人』

杉山 響子 著
母はかなわん人だった。うるさい人だった。私が知る母のすべてを書こうと思った…。作家・佐藤愛子を母にもつ著者が、102歳の愛子の今と思い出をユーモアたっぷりに綴る。

『平野レミ大百花』

平野 レミ 著
おてんば少女のルーツ、シェフ料理の誕生、好きなことを続ける幸せ…。波瀾万丈な人生を語り尽くすレミさんはじめての自伝。

『庭の桜、隣の犬』

角田 光代 著
30代の房子と宗二は結婚して5年。ある日、夫から「部屋を借りる」と言われ、不満ながら合鍵を作ることで受け入れる。夫はその部屋で生活を満喫するが…。

児童書…他8冊

『ふたりのマンガ線』

庭野 るう 作
生まれ育った環境も性格も正反対の鎌磨と秘。ある出来事からふたりでマンガを描くことに。ひたすら描くマンガの線が、いつしかふたりの心をつなぐ。

『さるのせんせいと へびのかんごしさん』

荒井 良二 え
どうぶつ村のお医者さんは、とてもやさしいさるのせんせい。へびのかんごしさんは、注射器や胃カメラの代わりにしてくれる。ある日、鼻づまりのぞうさんがやってきて…。

『これで安心 小学校まるわかり図鑑』

安藤 浩太 監修
入学前に知っておきたい小学校の情報や友だち関係、生活のことを写真やイラストで紹介。子どもたちの悩みや心配ごとにアドバイスする「おやなみレスキュー」も掲載。



2/20 金

災害時の迅速な復旧へ (一社)奈良県中南和建設業協会と協定締結



地震などの大規模災害が発生した際に、道路などの被災状況の把握や応急復旧を行うため、(一社)奈良県中南和建設業協会と「災害発生時における応急復旧等の対策に関する協定」を締結しました。

プロの技術を持つ建設業者と協力体制を築くことで、災害時の初動対応を強化し、町民の皆さんの安全確保と早期復旧を目指します。

2/4 水

河合二中・キャリア教育 「弁護士による特別授業」



河合第二中学校で、生徒が社会での役割を学び、自立する力を養う「キャリア教育」の一環として、弁護士である高谷法務管理主任による特別授業が行われました。

授業では弁護士の仕事紹介やインターネットの危険性などについて学び、生徒たちは、自身の未来や社会との関わり方を真剣に考える貴重な機会となりました。

3/17 火

関西観光コンサルティングまちづくり事業 提案書交付式 ～まぜる・つなぐ・ひっつける～



河合町は令和7年度、近畿運輸局の「関西観光まちづくりコンサルティング事業」に採択されました。

1年を通して町の魅力や取り組みについて、アドバイザー委員による現地視察や会議での助言を経て、このたび、町の観光をよりよく進めるための提案書を受領しました。今後は本提案に基づき、町の魅力向上に向けて取り組みを進めてまいります。

2/24 火 ~ 3/1 日

趣味の成果を披露 高齢者作品展



総合福祉会館豆山の郷で高齢者の生きがいづくりや趣味の成果を披露する場として「高齢者作品展」を開催しました。絵画や書、写真、また手芸や工芸など計265点の力作がずらりと並びました。

訪れた来場者は、作者の思いが込められた一つひとつの作品の前で足を止め、じっくりと鑑賞されていました。



3/7 土 第21回 奈良県市町村対抗子ども駅伝大会



橿原運動公園で「第21回奈良県市町村対抗子ども駅伝大会」が開催されました。町代表チームは12月から始まった練習会の成果を存分に発揮し、見事「総合5位、町の部優勝」と大健闘の成績を収めました(敬称略)。

大会の様子



町代表選手

山下 杏菜(二小) 区間2位 高橋 杏太(二小) 区間6位
西村 琴羽(二小) 区間6位 筒井 捷翔(二小) 区間10位
山本 菜月(一小) 区間9位 山下 蓮祐(二小) 区間4位
横 琉斗(二小) タイムトライアル男子 14位
川村 七愛(二小) タイムトライアル女子 7位

3/17 火 河合一中・出前授業 ターゲット・バードゴルフに挑戦



総合スポーツ公園で、ターゲット・バードゴルフ協会の出前授業が開催されました。ターゲット・バードゴルフは、ゴルフボールにバドミントンに似た羽根を付けたボールをゴルフクラブで打ち、打数の少なさを競うスポーツです。

今回の出前授業には河合第一中学校の1年生が参加し、グループに分かれて練習、コースを回りました。「ナイスショット！」など声を掛け合いながら、楽しく体験しました。

ターゲット・バードゴルフ協会



ご卒業おめでとうございます



12日(木)中学校、17日(火)小学校で卒業式、19日(木)かがやきの森こども園で卒業式が行われました。

保護者や先生に見守られながら、卒業生一人ひとりに証書が手渡されました。

卒業生の皆さん、そしてご家族の皆さん、ご卒業おめでとうございます。



▲河合第二中学校 卒業式

令和8年 河合町地域振興券

1人
あたり

¥10,000

(500円×20枚)



利用期間：令和8年6月1日(月)～9月30日(水)

エネルギー・食料品価格などの物価高騰対策として、町民の皆さんへの生活支援と町内消費の拡大による地域経済の活性化を目的として、「河合町地域振興券(町民1人あたり1万円)」を配布します。
※本事業は、国の「物価高騰対応重点支援地方創生臨時交付金」を活用しています。

- 交付対象 令和8年1月1日時点において、河合町の住民基本台帳に記載されている方
- 発送時期 4月下旬から5月下旬にかけて、順次各世帯へ書留郵便で発送予定(取扱店一覧パンフレット同封)

● 振興券が使用できないもの

- ・ 出資や債務の支払い(税金、振込代金、電気・ガス・水道・電話料金など)
- ・ 不動産や金融商品(土地・家屋購入、家賃、地代、駐車料など)
- ・ たばこ
- ・ 有価証券、金券、商品券(ビール券、おこめ券、図書券など)、旅行券、切手、プリペイドカードなど換金性の高いもの
- ・ 風俗営業などの規制および業務の適正化などに関する法律(昭和23年法律第122号)第2条に規定する性風俗関連特殊営業において提供される役務(明らかに飲食の提供が主目的である店舗の提供する役務を除く)
- ・ 事業活動に伴って使用する原材料、機器類、仕入商品などの購入
- ・ 現金との換金、金融機関への預入れ・特定の政治団体と関わるものや公序良俗に反するもの
- ・ その他、各取扱店が指定するもの

河合町地域振興券の取扱店を募集。
くわしくは、町ホームページをご覧ください。

詳しくはこちら



● 問い合わせ 政策調整課 ☎ 内線 201

河合町長 森川喜之の

よつちやん「コラム」

厳しい寒さが和らぎ、柔らかな日差しが心地よい季節になりましたね。いよいよ新年度のスタートです！

実はこの春、町内10カ所の史跡や古墳に「新スポット」が誕生します。スマートフォンをかざすと、1カ所ではかつての姿が画面に現れる「AR体験」が、他の9カ所では貴重な「解説動画」が楽しめます。まるで「町全体が博物館」になったような不思議な体験ができます。大人も子どもも思わず「おお」と声をあげてしまうはずです。こうした歴史の息吹を肌で感じるのも、河合町ならではの贅沢な春の過ごし方。散歩の途中には、ぜひ町内の飲食店でおいしいランチやコーヒーを楽しみながら、ARで見た驚きを家族や友人と語り合ってみてください。

また、自転車や電車を使って、少し遠くまで足を伸ばしてみるのもおすすめです。風を切ってみながら、春の訪れを全身で感じてみませんか。最新技術を通じて、私たちの町が積み重ねてきた長い歴史に触れ、もっと河合町を好きになってもらえたら嬉しいですね。

皆さんの新年度が、発見と笑顔に満ちた素晴らしいものになりますように！

このページに掲載する広告を募集しています

※広告内容は町が推奨するものではありません。 ※問い合わせ：政策調整課 ☎ 内線212

