社協だより
平成30年1月1日
No.67

しあわせ

編集発行／河合町社会福祉協議会　〒636-0061 奈良県北葛城郡河合町山坊24番地3
河合町総合福祉会館「豆山の郷」内
☎0745-58-2734
FAX 0745-56-3820

－奈良県共同募金会河合町支会－

赤い羽根共同募金にご協力ありがとうございました。

共同募金の様子

10月1日より、町を良くするしくみをスローガンに赤い羽根共同募金、歳末たすけあい募金運動を、実施いたしました。

各自治会、各学校・事業所、職域、町内3駅などより、心温まる募金をいただきありがとうございました。

共同募金で集まったお金は、奈良県共同募金会から河合町へ配分金として配分され、地域の様々な福祉活動や地域の防災・防犯に有効に活用させていただきます。

ここに募金の結果を報告させていただきますとともに、今後も「赤い羽根共同募金」により一層のご理解とご協力を賜りますようお願い申し上げます。

共同募金の様子

河合町共同募金委員会　会長　弓戸　猛

種　別	金　額
戸別募金	888,826 円
街頭募金	54,790 円
学校募金	35,789 円
職域募金	36,798 円
イベント募金	86,808 円
その他募金箱等	28,537 円
合　計	1,131,548 円

（平成２９年１２月末現在）

第31回 福祉大会ふれあいの集いの中止について

第３１回福祉大会「ふれあいの集い」の開催について延期と案内しておりましたが、運営委員会で協議した結果、中止となりました。

ご理解の程、よろしくお願い申し上げます。

傾聴ボランティア養成講座のご案内

相手の心に寄り添い、想いや気持ちに耳を傾け、共感してくれる傾聴ボランティアのニーズが年々高まってきています。そこで、知識や技術、心構えを学び、地域や施設などで活動する傾聴ボランティアを養成することを目的に開催いたします。

自分も成長できるボランティア活動です。ぜひ、受講いただき、普段の生活にも活かしましょう！

（お問合せは、河合町社会福祉協議会まで　☎0745-58-2734）

日　程　平成30年2月3日～ 3月3日（毎週土曜日）
開催時間　午後1時30分～ 3時30分（全5日間）

会　場　総合福祉会館「豆山の郷」内　1階　研修室

対　象　河合町民、河合町内在勤者、在学者（大学生以上）であり、傾聴ボランティアに関心があり、講座終了後、傾聴ボランティアとして活動する意欲のある方（※全日程を受講できる方に限ります）

受講料　無　料

締　切　平成30年1月19日（金）

申込先　社会福祉法人　河合町社会福祉協議会
〒636-0061 河合町山坊24-3
☎ 0745-58-2734　FAX 0745-56-3820

福祉有償運送事業をご存じですか

社会福祉協議会では、介護認定を受けておられる要支援の方･身体障害者手帳等をお持ちの方を対象に通院を主として送迎サービスを実施しております。

また、木曜日と土曜日の２日間、町内限定ではありますが、買物･金融機関公共施設の利用も可能。（一部利用できない場所もあります。）

利用条件は、社会福祉協議会の会員への入会と福祉有償運送登録料が必要になります。

※ご不明な点がございましたらお問合せください。

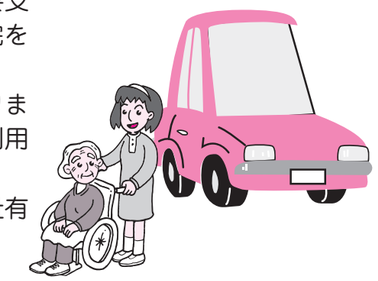

社協だよりの詳細、ご質問につきましては……

河合町総合福祉会館内　社会福祉法人河合町社会福祉協議会までご連絡ください。

☎ 0745-58-2734　FAX 0745-56-3820

共同募金配分金事業 ★夏休み子どもまつりを開催しました★

平成２９年８月１５日(火)に「夏休みこどもまつり」を開催しました。

昨年より８月１５日は「河合ふるさとの日」になっています。当日はあいにくの空模様で、少し来場者が少ないように思いましたが、どの縁日にも長い行列ができていて、すべての縁日が売り切れとなりました。

子どもまつりの様子

※今年の売上げ77,300円については平成29年度の共同募金に寄付させていただきます。

※夏休み子どもまつりの他に「防災、防犯活動」「いきいきサロン」「小･中学校福祉教育」「豆山の郷イベント事業」「ボランティア育成事業」「社協だより」などの事業に共同募金の配分金は活用されています。

河合町自立支援型地域ケア会議

介護保険利用の際、住民の皆さまから『他人の世話を受けながら生活をしたくない』『人に迷惑を掛けたくない』とお伺いします。私たちは住民の皆さまの思いにこたえるため、『今、できないことを出来るように』、『出来ることをさらに出来るように』なって頂くため、河合町地域包括支援センターでは、平成29年5月より要支援1・2及び総合事業対象者の新規利用者の「自立支援型地域ケア会議」を開催しています。ケアマネジャーが利用者の目標、意向を聞き取り、作成したケアプランを元に課題整理を行い、生活の質の向上、医療、介護、リハビリ、生活の視点でアドバイザーが助言をしています。

住民の皆さまが生きがいを見つけ、その人らしい生活をすること、力を高めて頂けるよう、専門職が力を合わせて今後も地域ケア会議を継続し、住民の皆さまが希望されている自宅での生活を安心して続けられるようお手伝いさせて頂きます。その結果、個別課題の解決、また地域における課題も明確にし、公的支援（介護保険制度等）だけで支えるのではなく、地域の皆さまが力を合わせて地域生活の継続ができるよう、取り組みます。

成果
●状態の改善が図れた●できる事を増やすことができた●医療介護の連携が図れた
●支援内容を支援チームで共有●ケアマネマジメントの質の向上

地域ケア会議とは（目的）

住民の皆さまの『尊厳のある、その人らしい地域生活の継続、QOLの向上を目指す』ことを協議する

参加者　●ケアマネジャー　●サービス事業所

アドバイザー　●薬剤師　●リハビリ専門職　●認知症相談員　●保健師　●生活支援コーディネーター

地域ケア会議の様子

小･中学生夏休みボランティア体験学習

町内小・中学生の夏休みを利用し、日頃より活動をされている河合町ボランティア連絡協議会のご協力を得て、ボランティア体験学習に６０名の生徒たちが参加してくれました。

この体験はおかげさまでボランティアさんの協力もあり、毎年開催させていただき、多数の生徒さんに参加いただいています。

◆配食サービス

６５歳以上の高齢者（条件あり）の方にお弁当をつくり、安否確認を兼ねて届けている福祉サービスのお手伝い体験です。

高齢者配食サービスの様子

感想

- 卵焼きにのりを巻くのがむずかしかったけど面白かったです。（小学６年生）
- ほうちょうをつかうのが楽しかったです。（小学３年生）
- お弁当につめるのがむずかしかった。（小学３年生）

あいさつ運動の様子

◆あいさつ運動

人と人との繋がりに欠かせないあいさつの大切さを体験です。

感想

- あいさつをするとみんながにっこり笑ってくれて気持ちよかったです。（小学４年生）
- いろんな人とあいました。みんなにあいさつをしたらわらってくれました。うれしかったです。一人だけ「気持ちがいいな」と言っていました。（小学２年生）

◆高齢者疑似体験

高齢者疑似体験装具（手足に重りなど）を付け高齢者の体の不自由さを知り、どの様なことに不便を感じているかの体験です。

高齢者疑似体験の様子

感想

- おとしよりは足をあげているつもりでも、あげれていないってことがどういうことかやっとわかりました。（小学４年生）
- 高齢者の人たちのおもみが感じられました。首とかたがとってもいたかったです。なぜ歩くのが遅いかがわかりました。（小学５年生）
- めがねが楽しかった。かいだんをのぼるのがむずかしかったです。（小学３年生）

手話体験の様子

◆手話体験

手話で自分の名前やあいさつ等を体験する。

感想

- なまえがむずかしかったです。歌がたのしかったです。しゅわでじぶんのなまえがおぼえられてうれしかったです。（小学４年生）
- 「おはようございます」や「こんにちは」や「こんばんは」などむずかしかったけど全部覚えられてうれしかったです。（小学５年生）
- 「せかいじゅうどこだって」を手でできてよかったです。「こんにちは」「こんばんは」「おはよう」３つ手でできてよかったです。たのしかったです。（小学１年生）

市場
掲載者／138名
未掲載者／21名

森	天	加	木	吉	飯	吉	石	若	吉	元	吉	樫	東	植	吉	吉	井	吉	森	岡	岡	吉	吉	藪	森	瀬	高	米	新	新	岡	山	中	森	星	早	吉	森	大	菊	中	古	古	吉	山	山	福	福	吉
本	野	藤	村	田	田	田	田	井	田	田	田	本	本	田	田	村	羅	村	本	井	田	田	田	中	田	古	垣	田	谷	谷	田	本	井	田		子	田	本	山	井	井	川	川	村	崎	崎	井	井	村
																	多							眞		美																				伊		
日	和	良	末	隆	由	隆	嘉	規	義	親	良	幹	和	英	晴	正	芳	弘	喜	康	浩	廣	宗	規	正	泰	真	津	全	鹿	光		正	勝	直	訓	正		順	真		秀	幸	浩		友	之	陽	佳
文	夫	夫	子	行	松	司	朗	秀	弘	房	弘	男	吉	男	彦	己	明	子	男	徳	和	治	玄	子	勝	弘	一	子	広	雄	子	勲	幸	彦	人	生	則	修	子	一	清	彦	彦	一	勝	誉	松	生	隆

井	石	山	中	坂	井	植	中	荒	一	古	一	中		勝	吉	岡	木	片	吉	森	榎	岡	一	杉	山	山	岡	富	岡	中	奥	田	川	上	吉	吉	若	森	阪	井
垣	田	崎	野	元	上	村	嶋	木	二	谷	二	澤		良	田	田	村	岡	村	川	本	田	二	本	崎	崎	田	井	田	井	山	中	内	林	村	田	井	本	本	垣
ミ									三		三												三	久										孝							
チ	雅		紀	義	悦	泰	清	光	秋	充	由	俊		成	幾	有	嘉	史	恭	昭	竜	久	啓	壽	太		悦		真	昭	秀	克	正	一	孝	周	善	佳	雅	敦
ヨ	俊	渡	夫	孝	男	文	一	義	代	弘	起	昭		美	枝	二	宏	弘	富	子	佑	子	二	雄	一	光	治	弘	希	一	之	典	博	郎	公	史	隆	延	広	輝

池部
掲載者／80名
未掲載者／9名

安	嶋	中	岩	山	藤	田	片	嶋	島	大	角	安	山	田	松	中	清	好	安	遠	槇	森	島	大	木	松	丸	山	大	森	福	宮	大	吉	池	中	安	弓	永	鈴	吉	田	米	高	田	大	樋	安	奥
井	田	川	屋	中	村	畑	岡	田	田	杉	井	田	田	畑	本	嶋	水	井	村	藤	山	田	田	西	村	田	谷	崎	西	川	田	狭	杉	川	田	嶋	田	戸	岡	木	川	畑	田	井	畑	西	口	田	橋
					三							伊	み			賀					テ																				イ						
久		絹	繁		良	代	秀	常	泰	末		佐	や	雅	良	英		幸	秀	晴	ル			良	五	泰	貴	正	孝		昌	伸	竹	皎	幸	明	傳	嘉		春	淳	ヨ	俊	義	光	忠	俊	保	和
晴	稔	子	夫	博	子	次	介	和	久	好	隆	雄	子	司	子	子	茂	男	雄	三	子	巌	明	一	郎	男	紀	明	幸	熟	弘	幸	好	逸	子	継	治	男	元	三	一	子	二	尚	造	文	夫	穂	美
武		二	ミ	信	宏	工	人	子	雄	一	徳	久	子	嗣	幸	茂	明	子	也	隆	廣	子	德	策	勝	弘	一	兆	子	弘	令	夫	宏	秋	子	子	子	彦	之	夫	勝	清

平成29年度 河合町社会福祉協議会 会員のご紹介（順不同・敬称略）

河合町社会福祉協議会会員会費の納入につきましては、各地域の総代・自治会長さまをはじめ多数のご協力をいただき、たくさんのご入会をいただきありがとうございました。

この会費は、社会福祉協議会の事業等を行うために活用させていただきます。

なお、社会福祉協議会の会員申込時に社協だより「しあわせ」への氏名を掲載しない欄に○印を記入していただいた方は、会員紹介には掲載しておりません。

	一般会員	賛助会員
会員数	2,304 人	1 社
口　数	3,287 口	1 口
金　額	1,643,500 円	5,000 円

（平成２９年１２月末現在）

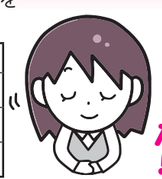

ありがとうございました！

穴闇
掲載者／93名
未掲載者／31名

谷	岡	吉	西	吉	吉	川	吉	増	山	斎	藤	岡	吉	藤	谷	松	吉	松	中	谷	澤	竹	荒	吉	木	酒	田	南	冨	藤	山	岡	山	杉	清	寺	松
本	本	本	浦	村	村	田	井	本	田	藤	岡	山	村	岡	本	井	村	井	山	本	田	内	木	村	下	永	中		岡	岡	本	田	口	浦	水	田	井
佳	百									百		チ										香		美	ミ				八		登						
代	合	雅	重	友	秀		達	誠	々	和	工	啓	眞	昌	睦	裕	欣	忠	量		代	克	和	和	ネ	大		克	重	昌	和	美	次	文	昌	近
子	子	則	明	男	三	錬	脩	哉	一	子	成	子	史	司	弘	子	行	也	之	平	悠	子	哉	也	子	子	介	勝	行	子	司	也	子	子	昭	広	夫

西穴闇
掲載者／115名
未掲載者／21名

東	岡	石	岡	小	中	池	大	後	山	藤	篠	森	森	山		片	片	西	永	古	林	宮	宮	井	竹	安	安	田	森	増	安	遠	中	吉	山	松	中	中	西	中
浦	井	田	山	田	尾	原	山	藤	下	岡	原	川	川	岡		岡	岡	本	岡	川	田	崎	崎	上	田	田	田	畑	下	田	田	藤	田	川	中	原	澤	澤	川	嶋
					原	佐										健	伊				眞			伊												サ			
二	哲	利	光		知		修		君	基	俊		正	虎	昭	治	佐	節	君	智	周	和	知	行	津		理		一	隆	隆	弘	信		敬	ヨ	和	公	恒
郎	也	勝	則	勇	子	豊	司	博	子	次	明	正	行	彦	子	郎	美	子	枝	子	司	子	子	子	廣	雄	茂	一	茂	夫	行	三	行	也	實	一	子	久	三	子

大輪田
掲載者／228名
未掲載者／25名

中	和	川	永	中	藤	枚	中	岡	吉	豊	平	藤	森	森	森	坂	中	大	森	大	岡	山	岡	池	中	池	中	中	吉	松	中	岡	増	増	岸	岡	森	池	藤	髙	畠	藤	枚	岸	藤	山	中	南
岡	田	西	田	岡	本	岡	田	岡	澤	野	岡	川	嶋	川	嶋	口	岡	塚	嶋	塚	山	名	山	田	岡	田	岡	原	村	元	岡	山	田	田	原	山	川	原	岡	間	山	満	本	原	岡	岡	尾	浦
					真					東																							美													伊	佐	チ
敏	光	健	正	幸	木	義	俊	英	靖	隆	志	速	将	久	泰	律	明	美	正	豊	正	勝	敦		昌	繁	一		辰	正		一	隆	敏	貴			喜		洋			智		正	直	直	工
之	枝	司	洋	子	夫	彦	彦	喜	記	史	光	男	典	雄	典	次	子	鈴	一	廣	芳	枝	子	弘	史	和	正	豊	夫	則	勇	子	一	博	夫	清	勉	之	誠	一	光	修	乗	馨	明	江	巧	男	子

長楽
掲載者／57名
未掲載者／8名

豊	中	山	松	岡	藤	寺	竹	杉	藤	有	島	西	中	岡	森	吉	中	森	中	渡	辻	岡	岡	中	中	浅	森	藤	浅	浅	藤	吉	岸	浅	森	浅	清	森	藤	藤	藤	森	田	浅	藤	松	近	田	篠
澤	岡	岡	下	井	岡	田	林	本	岡	山	長	川	尾	山	嶋	田	原	嶋	山	邊	田	井	井	岡	岡	芝	嶋	岡	川	川	岡	岡	原	芝	嶋	芝	原	嶋	岡	岡	岡	嶋	中	澤	川	本	藤	中	原
ス							百												八	八			千														多											百	
ミ		一	孝	常	末	修	敬	合	静	清	幸	繁	早	和	春	伊		宏	勝	重	重	政	誠	代	伸	正	和	幸	寛	源	信	弘	英	秋		和	辰	一	計	得	智	恭		儀	圭	一	和	忠	々	邦
子	枝	子	和	子	身	治	子	江	輝	市	樹	豊	司	彦	子	子	子	也	子	介	幸	子	子	隆	藏	之	行	樹	葉	浩	夫	夫	隆	司	雄	亮	子	薫		一	一	昭	敏	孝	子	彦

城内
掲載者／53名
未掲載者／3名

山	越	福	和	北	松	吉	井	生	高	西	中	松	吉	吉	北	樋	岡	中	生	中	吉	福	生	和	和	城	清	竹	清	安	吉	前	生	和	生	福	辻	西	辻	松
本	尾	西	田		井	元	上	駒	田	本	山	井	田	田		口	崎	井	駒	山	田	西	駒	田	田	野	水	嶋	水	田	田	田	駒	田	駒	西	井	川	井	井
		志			美	サ														き	智									高										
公	冠	ま	照	茂	恵	チ	喬		裕	一	清	昌	禎	雅	千	邦	秀	勝	茂	久	く	佳	一	文	一	希		伸		比		重	重	勝	義		正	文			
子	一	枝	世	代	子	子	雄	弘	功	郎	治	昭	俊	一	子	春	一	義	治	容	よ	代	司	雄	久	喜	聡	一	淳	呂	久	美	隆	行	兼	誠	伸	明	実	尚	

城古
掲載者／150名
未掲載者／9名

梅	梅	奥	奥	岡	山	笹	岡	山	田	吉	榎	榎	山	岡	岡	中	田	米	小	井	植	中		吉	平	樋	髙	田	今	吉	石	吉	土	吉	清	石	吉	森	杉	石
本	本	田	田	井	崎	岡	本	崎	畑	村	本	本	村	井	井	津	中	山	西	上	村	津		田	井	上	橋	中	木	崎	田	谷	田	原	田	村		岡	田
					満																			嗣	久					さ								喜	
好	義	武	忠	智		幸	正	充	政	一		拓	喜	幹	昭	雅	良		政	皓	彰	圭		三	美	筆	清		和	ゆ	正	貴	昌	友	成	考	三		久	博
弘	一	信	則	子	撰	司	夫	弘	輝	敏	幹	匡	信	雄	人	友	子	英	和	司	夫	司		郎	子	子	司	敏	隆	り	裕	史	弘	昭	五	志	郎	進	男	史

大輪田
掲載者／228名
未掲載者／25名

辰	西	西	堀	中	宮	溝	藤	井	須	中	角	伊	辻	辻	辻	今	北	角	植	西	伊	辻	伊	井	柏	伊	大	坂		小	吉	尾	増	生	生	松	吉	黒	林	吉	松
巳	巻	巻	内	山	本	口	崎	口	頭	山	井	藤	井	井	井	中	尾	井	村	巻	藤	井	藤	口	原	藤	東	上		林	澤	井	田	駒	駒	井	田	田		村	井	
征		と	み			真																																		
一	周	し	え	利	幸	佐	義	利		克			孝	一	賢	正		信	島	雅	武	敏	仁		哲	仁	三	和		修		昌	仙	種		泰	将	順	栄		
郎	子	子	子	治	子	子	春	恭	繁	彦	護	崇	次	晃	治	生	均	也	子	美	司	彦	久	宏	夫	久	郎	嗣		勇	一	進	久	二	子	脩	司	弘	一	男	昇

伊藤二三男 野口和義 西村庄衛 小西仁清 野口義次 稲葉コスミ 谷加代子 松井清治 増田忠信 増田善司 上田貞夫 岡田富久子 増田康次郎 下井宏益 高田義孝 植田一秋 吉川幹夫 増田巧 下井桜子 下井謙政 植田恭司 増田豊継 植田重信 植田輝雄 植田正廣 増田忠義 勝間久史 下井正信 中村浩祥 中居安雄 勝間秀樹 中居勝 奥田育弘 柳田伸明 名越基裕 中山倫夫 辰巳登喜夫 辰巳重嗣 堀内壮悟 辰己雅之 増田彦嗣 吉川幸秀 辰巳一 岡田充浩 高橋恵章 高橋史博 中居五雄 高橋敏朗 井口武彦 辰巳茂

高橋奈良治 箸尾薫 高橋延安 岡田嘉彦 森文計 岡崎アサヱ 岡崎秀光 服部隆二 西本佳照 西村浩実 岡崎健 西野義市郎 西村欣士 戸川三郎 西野宗次 服部光伸 西野勇 岡崎俊子 岡本章伴 新川清治 西村晃一 服部惠一 山崎晴行 西本喜次 西本雅一 野口昌人 岡崎勝人 中嶋勝美 岡本幹男 西村憲昭 西川誠治 西野明彦 岡崎幸男 稲葉浩二 伊藤勝則 増田俊博 増田悦男 伊藤恵愛子 辻岡秀哲 増田順子 稲葉清 増田敬子 稲葉健二 伊藤美子 奥野正利 稲葉治光 奥野匡攸 奥野聖弘 稲葉トシエ 伊藤永章

尾上美彦 三輪正行 三輪和夫 三輪勝彦 松森秀実 寺山睦雄 和田一男 瀬渡弘 長井千恵子 松野浩司 古池茂男 小西治徳 溝口薫 福井佳子 中尾禮子 岡崎ミサ子 下田勝弘 岩本敏 吉田俊伸 太田善隆 角井茂 山本弘 川原ひろ子 吉田保 角原喜明 中山秀子 増田悦男 小村ミツル 枝川康氏 加木省一 松原紀一 岡崎好雄 髙橋勝則 田代徹也 加島省三 岡本利彦 西村東一 西村強 森井富美子 西野美栄子 西野文男 西村良子 宮重義 岡崎雅嗣 西本ハル子 西川浩申 岡崎傳 西野寿雄 高橋義信 高橋達也

岡崎美恵子 戸川ヒサエ 中居眞佐子 田邊信忠 辻井スミ子 平健治 吉川美津子 辻井悦子 山本和子 宮田義弘 若木幸正 川合孝悟 星加卓哉 宮田英治 上村彰 國政裕彦 高田恵津子 久米基義 中村武寛 柳田伸人 戸島亮 岡村学 高妻明夫 村上勝幸 奥野謙二 川上一成 伊藤善規 中北正 村尾繁 高萩譲二 中居勇 荒木昭彦 谷村武昭 毛利陽二 中尾勝 清川和子 古山剛平 白井正人 石田壽男 瀧澤裕 吉田智顕 藤木和広 桶本修司 天野等 西川桂司 岡本志郎 水野杉男 佐々木康之 坪内泰弘

竹田利幸 竹田好徳 山本泰史 岡田裕文 山口慶子 澤島弘幸 辰己ヱツ 辰己哲三 竹田久二 竹田明克 広河長英 山本俊雄 竹田保男 土井昌弘 広河崇人 紀[illegible]哲雄 [illegible]正孝 杉本祐一 竹田宗弘 土井政典 高橋照子 竹田清己 原田裕功 山本啓人 山本清治 仲井功 竹田忠則 岡田昌浩 岡田進市 山口栗子 仲井孝幸 山本兼司 岡田伊平 竹田良昭 竹田裕昭 竹田幸代 西川定延 西川和延 西川佳攸 山本昌宏 杁本隆子 紀田稔

薬井

掲載者／56名
未掲載者／2名

服部久 杉本勇 山下和保 山下幸司 山下豊 樫本博子 新沼喜久夫 宮本信彦 中山勇 仲上一一 松田マチ子 仁木一郎 杉本繁男 梅原勝 山下繁一 外山忠男 坂本圭 坂本康和 外山清 山下忠男 福田稔 竹若賢一 服部和広 上村一夫 外山正則 喜多章雄

山坊

掲載者／45名
未掲載者／6名

髙橋建夫 仲井克明 森川良郎 山本孝典 坂口修一 仲井美代子 福田絹代 竹田光則 竹田次雄 玉上幸子 土田倉二 福田紳二 土田セツ子 竹田修子

上本宜秀 山内清信 上村松弘 辰巳雅則 竹島俊則 北野和好 青木美子 上村隆男 福辻照弘 上村忠信 山本太朗 尾實義雄 中山明夫 中野敏夫 中山利子 北野知二 木下忠孝 中野浩尚 素野清成 木下元信 中山正美

佐味田

掲載者／246名
未掲載者／30名

外山榮子 吉川和幸 土山れい子 梅原泰三 服部彰 服部源太郎 服部安幸 坂本千枝子 梅村貴代美 梅原英信 山下幸助 服部敏 服部善一 梅村藤太郎 山下賢一 塚本忠伸 吉川健二 吉川忠 山下善吉

上村和也 上村吉以 吉川道子 丸井和毅 竹嶋勝美 北野博 梅本典子 梅本節夫 杉本邦泰 吉村恵三 山下克巳 宮崎章 山内正人 山村武司 上野佳嗣 北山ツヤ子 山田八重子 中田渉 西田秀史 益田幸子 中[illegible]ヤス子 矢追秀雄 門口勝敏 松井康邦 上村ミツ子 山中克子 梅村重男 上中博一 上本英雄 梅村髙雄 吉本チヅ子 中川一次 中野一 吉川弘志 上村佳央 上村英伸 中山義英 辰己浅雄 北野正博 吉川喜博 梅本節子 木下安廣 木下英彦 山中将志 坂本一郎 中山三十三 門口正一 門口栄喜 吉岡亀雄 門口美良

中山久代 坪野良治 中野嘉久 上村俊一 上村俊秀 倉川照善 竹島晃 浮島龍幸 上村教子 上本讓 山下肇 中野恵司 小西善也 青木崇 中野美代子 中山良江 上本武志 上本幸子 中野健一 上村正夫 門口桂 伊藤悦雄 梅本祐美子 中山雅世子 中村金平 福田次夫 中山恵司 清水愛子 上村幸雄 清水久之 上本信久 堀内昇 中野浅二 國澤喜久男 青木貴秀子 山下チカ子 梅本英則 勝井富枝 上村淳一 中野泰則 福井美佐代 上村清雄 植村元宣 中山智珠子 弘杉俊之 中野徳光 中野正己 吉川達博 上本楢代 山本裕基

上村栄男 上村卓延 上本光造 青木繁和 上村謙二 木下太郎 中野典昭 堀内秀格 青木匠 青木壽男 堀内真价 木下光枝 福田光博 中山浩司 森下勝美 木下勝江 上村克彌 中山光司 青木勝 中野勝彦 竹島永治 山下隆司 青木伸兆 上村学 宮崎博志 今中義明 浮島俊明 上村いと 上村利文 上村太介 久嶋昭二 吉川和久 青木容子 佐々木スエ子 北野吉輝 福田通男 上村直洋 中野雅史 上村慶太 青木義尚 辰巳晋治 青木信和 上本義信 上本光子 木下和美 梅本さつき 青木浩三 竹村良平 中田裕彦 山下親秀

南山邦子 木村実 乾アヤ子 浮島啓次 中野ヤスノ 中筋輝良 中筋ますみ 上村一雄 浮島一枝 門口尚弘 宮崎幸雄 辰己和志 村上正範 門口昌義 吉川征一 上村勝也 山内康嗣 辰己豊 青木直美 左藤正文 竹嶋祥晃 寺岡邑子 森山守 福井一夫 福井直樹 青木信弘 松倉康雄 林照代 中山邦彦 中山勝彦 堀内秀髙 藤本芳光 山下修平 中松尾剛 吉川浩行 吉川利保 青木悦造 笠井啓司 吉川公雄 堀栄康英 上村貞代 上村吉郁 上村健次 水島昭男 松尾新次 梅崎信一 松尾正武 上村国親 辰巳忠良 吉川光久

冨永季光 中本松枝 山本久子 福田勉 津田泰一 橋本正代 中井カチ子 小幡明史 渡邊春利 井田耕造 新子博美 古川智博 森田雄輝 飯田広明

泉台

掲載者／251名
未掲載者／87名

上本紀子 上村達子 門口絹代 北野博輝 梅本あさゑ 清水静子 中野英子 和田昭男 山本惠一 山下良二 山内英 森本恵美子 福田幸夫 東口日出也 中野昇 中野和親 門口懇 上村義親 上村忠弘 上村匡要 大西智義 青木謙二 青木信春 近水米弘 藤岡英二

南克昌 松田勝人 田淵昌子 木戸スミ子 中村康子 本田浩一 濱崎尚三 村山昭二 森田武二 本間久也 加藤恭子 土肥哲男 菊田尚子 上田俊文 園田靖夫 中野榮 熊野悦子 日名春子 有原正明 松浦泰之 吉村章 中西正信 橋口幸重 本藤サダコ 山田実 鮫島新七 實成浩人 吉田卓郎 川嵜容弘 斎藤浩幸 中村一広 楢崎裕弘 辰己伊一郎 渡邉明直 上久保謙一 江守ツユ子 大口義雄 関美奈子 植村豊 北川武司 川崎勉 渡邉正生 齋藤ミサ子 松岡貞安 白田多江子 中村傑基 有宗㐂久子 細見都 田中茂 芝垣都美枝

長宗智江 井川雅義 前田待子 金森喜和 山内良子 浦芳史 大石忠彦 田中重人 吉岡邦雄 佐々木潤一 松崎進 中谷幸夫 北野幸雄 崎山浩一 花牟礼長市 今藤美津枝 松井敏男 中野泰伸 安井千佳子 伊藤清隆 駒井良己 横田亘 岩倉宏史 岸原元昭 竹林梅子 藤澤新次 桂愛子 吉岡豊 池田誠 福元勝夫 藤原武壽 田中久美 星加恭佑 前田安雄 長浜悳 藤田英明 赤木捷二 梅本俊夫 中島信子 田村幹男 湯口秀樹 金森敏子 前川恭彦 梅野修治 川合雄一 河野忠行 向井正博 射場冨士子 江戸端由佳 岡田昭

和田榮市 有所敏雄 長砂脩 坂本妙子 村上正巳 森本友子 古賀馨 北田喜國 山下直樹 西宮文彦 椿井春男 山谷一夫 加藤鈴明 小田原伊代子 清滝利秋 岡崎祐治 松井豊己 荒武達夫 森本浩司 村田雅信 賀須井静香 谷口卓兵 黒川洋行 松村綾子 森本弘樹 須ヶ原憲幸 鶴田等 川村芙三雄 喜多尾和雄 緒方利勝 大西スエコ 藤川登志彦 橋本斉 中澤由憲 阪口フミ子 佐藤英二 近石正行 鵜野洋義 吉岡正雄 松岡伸夫 三島哲子 木村譲治 和田博光 北野雅章 岩本一馬 柳田康彦 芦田昌之 津田昌昭 橋健二 築坂昇一

松薗繁丸 陰山静子 木村清 髙畑豊 佐野陸夫 中馬浩子 森光良太 田畑和博 村田友一 上井貴之 土居義正 臼井紀康 糸井清美 乾欣嗣 松崎茂 並川浩典 廣岡文子 桒原光保 髙崎信行 濱中清 福本博 岡田功 藤岡直記 川合雄治 木村隆章 東落房江 西川ユキコ 宮崎慎三 児山治郎 釜江勝巳 澤田澄夫 中垣内佳子 櫻井保孝 萩ノ前博之 矢野洋子 折橋洋二 木村香 鈴孝道 仙石咲子 飯田幸夫 別府知明 橋本銀三 青木宏夫 松田敏雄 田中力 吉井基晴 大橋正憲 田中経敏 有元裕三 吉岡光男

竹村貴美子 近藤明子 辻川寿美子 江川富子 西宮和子 福本朋子 岡田五郎 森ヨツ子 加藤江里 川端満喜子 池田稲穂 中上智子 叶野邦子 谷川日出子 盛岡茂信 利倉昭二 清水一成 光川英二 林寛 岡崎雅夫 坂本泰男 青木和平 嶋田公法 青木和代 加納照夫 森田員雄 松前英雄 浅井信雄 田芝建 浜中康弘 古川昭伯 浜崎都 中川佳昭 山下冨美枝 山下聡一郎 北村勇 松本重幸

佐藤義和 才脇定三 朴信正 渡辺淳子 佐野純一 西野進 武智徹 今井甫 野田早苗 多嶋和夫 向井崇雄 廣惠洋子 木村義昭 市原秀俊 小川善朗 小林美沙子 郷田國治 冨依義仁 松川勝憲 安宅智 西山浩 形谷嘉彦 尾野博 中島恵実子 芳野昭彦 種橋潤 佃マリ子 小西富美子 植村朝子 岡田義昭 小島稔 佐藤達人 石井勢津子 金田輝昭 今井実 山蔭宏子 笹原潔 奥田信将 川上悦男 藤原美智子 田中祺久

星和台

掲載者／82名
未掲載者／45名

河合町ボランティア連絡協議会からのお願い！

現在、河合町ボランティア連絡協議会では、町内のボランティア７団体による構成で、事務局を河合町社会福祉協議会に置き、それぞれの活動状況の共有やボランティアの発展を推進するための取組みを年間を通じて行っています。

しかしながら、各ボランティア団体では高齢化が進み、継続したボランティア活動を行う上で、新たな仲間を見つけることが急務であると感じています。そこで、少しでもボランティアに興味がある方や、現在、活動中の方もしくは団体様、河合町のボランティア発展の為、河合町ボランティア連絡協議会の活動に参加してみませんか？詳しくは、事務局である河合町社会福祉協議会にご相談ください。

【河合町ボランティア連絡協議会構成団体と主な活動】

（平成３０年１月現在）

- ◆河合町ボランティア福寿会…配食サービス調理、福祉作業所等への協力
- ◆満福豆……配食サービス調理、その他社協主催行事等への協力
- ◆ふれあいまちづくりの会……あいさつ運動、各種行事への協力
- ◆手話サークル「かわい」……手話の啓発、ろう者との学習や交流等
- ◆配食ボランティア……配食サービスの配達、各種行事等への協力
- ◆傾聴ボランティアの会……傾聴ボランティア活動（施設や個人宅訪問）
- ◆ボランティアグリーンの会…配食サービスの配達、各種行事等への参加

お問い合わせ

河合町社会福祉協議会

☎ 0745-58-2734　FAX 0745-56-3820

江谷綿綿阿老吉藤瀬濱服星阪江尾岡若大安大濱川内内石石平澄中西斎土辻辻下松森上楢川新
原村谷谷久﨑本井羅田部加中口﨑田木橋尾峯田上田田原原井川島野藤谷　村本田野﨑﨑居
津　都　そ千　新　ム　智　サ
勝美幸淳篤　満世英よ鶴秀糸佳一康孝次啓道浩忠ツ昌悦利利順順重利義征周欣和修重久健ツ
之子重子史万惠子樹子子機恵子敏則夫郎次子司善ミ彦子徳明亮子子治宏紀平延久二隆栄朔キ

手杉福平池上塩熊西片宮藤河阿山中和坂津藤中井柳森中
塚本村手田野川野田寄本澤村部田島田田田本山上迫尾田
久
昌尚純　光仁　台桃隆邦伊妙　康利信幸敬和方早和
信三一久守一子明三江夫彦右子治男造乗江子昭弘司正清

広瀬台
掲載者／55名
未掲載者／36名

酒大中御中池
井下浦輿島田
外
敏和和明庸次
枝巳子美雄郎

公団
掲載者／6名
未掲載者／8名

南川金三井奥安正正山
相山島上山本木木村
由　ヨ多
育利禎洋文勝シ江　弘
広子徳之子三子子馨成

中山台
掲載者／35名
未掲載者／25名

大徳山南津奥堀若西實大出山渡寺荻辻野堀岡水岩保梅岸山吉中尾加
泉田形森金村内原村川西口中辺川内　本内　野渕科木上岡田里﨑藤
千　潤　多　紀
弘陽隆世利芳一昌利加　勇洋昌　久秀　敏郁幸潤時武英四吉義
寛忠子子彦子行晴郎男恭志裕作子子信枝悟巌雄夫子也子二俊郎孝博

池池野荒黒田矢楠吉田巡城西金奥
上上上磯嶋辺野　田中　田　光村
壽伊美　川
初壽三恵利　晴勝　信英重昌隆
弘美子雄子次斌夫行勲也隆治宏司

高塚台1・3
掲載者／25名
未掲載者／32名

黒中米坂長大寺松田牧西腰塩近森平川相小山齋山植石伊
﨑里谷西川村川本村野井塚田藤本川上川川口藤本田本藤
満
澄房和次洋昭信光圭信正　孝　恭和榮三　哲篤智正健
子子子男照夫夫史司子和覚行円一子三郎年修哉次子弘三

大秋北岩中山森桝片楯野広五田福大柴上松新浦田上松黒髙中米髙
久葉口田川本田本山澤木瀬島中田宮田村田開島中田田木岡村山岡
保　美　展
徳孝光英敏善　恵淑繁弘重貞敏　弘貞和隆信次重恒純宏芳康久宏
子幸紀之雄登保子美一之親子彦豊明子子弘代郎夫之一史次雄子芳

高塚台２
掲載者／65名
未掲載者／55名

金金堀寺馬岡平三大牛
森森　尾詰野野﨑景田
真美　キ
和信正昭一樹　敏ミ和
子和昭子郎子靖子子美

内丸稲奥水馬泉香小原中中植幸松石柴鈴和堀藤三八西生槙山下行江隅井杉山大高
藤吉継田野場野川笠田尾地村田田井田木田　田嶋木岡駒井本　正見田坂　本場山
ま　ハ　原　三　マ伊　千　八
久和久さ篌ツ　初　浩義津　昭敏　正サ佐尊信正　代晴雄修澄富忠孝明重政
子子嘉み子エ治江眞二次夫洋男子勝薫二子夫志夫實寛子夫二一夫夫夫之彦子江修

赤橋小樽山中里駒吉
尾口川野田村中澤川
栄
忠誠卓和三　正泰幸
彦一也重郎修和子雄

緑ヶ丘
掲載者／29名
未掲載者／12名

城井山岡岡藤夛山栗山塚中藤東谷栗木小本松時中長
市上岡山山井田下山口本本井　田部幡　井任口
冨　須　啓
士博晟也喜和　眞俊敏伸文榮光　律義　久　二博久
子史泰子芳美薫子明昭弘雄一男彰子人峯光進郎康夫

久美ヶ丘
掲載者／23名
未掲載者／16名

服前林太新
部田　田井
則達泰俊
悟夫夫彦一

向ヶ丘
掲載者／5名
未掲載者／0名

石坂片藤
本上山井
泰圭成匡
子三人志

彩りの杜
掲載者／4名
未掲載者／2名

仲羽疋赤照中加松内角廣濱辻山中緑喜佐佐谷
上馬田土屋田川田海野野田阪根島川岡々原
信　袈千　由　木
一光俊絹一祝裟惠正恭良勝信和清紀義幸信朝
一子文代郎子雄子隆子治利夫弘治枝和永行子

社会福祉協議会の会費は、随時受付しておりますので、よろしくお願いします。

西大和さえき

賛助会員

長三
谷屋
秀祐
雄二

西山台
掲載者／2名
未掲載者／3名